

แผนพัฒนาท้องถิ่น

(พ.ศ.๒๕๖๖ - ๒๕๗๐)



เทศบาลตำบลน้ำสวย

อำเภอเมืองเลย จังหวัดเลย

ส่วนที่ 1

สภาพทั่วไปและข้อมูลพื้นฐาน

1. ด้านกายภาพ

1.1 ที่ตั้งของหมู่บ้านหรือชุมชนหรือตำบล

เทศบาลตำบลน้ำสวย ตั้งอยู่บนเนินสลักับที่ราบระหว่างเชิงเขา ประกอบด้วยหมู่บ้านในเขตเทศบาล 4 หมู่บ้าน คือ หมู่ที่ 2 บ้านเพี้ย หมู่ที่ 3 บ้านนาน้ำมัน หมู่ที่ 7 บ้านวังแคน และหมู่ที่ 8 บ้านซำพู่ ตำบลน้ำสวย อำเภอเมืองเลย จังหวัดเลย มีลำห้วยน้ำลาย ห้วยซำพู่ ห้วยทราย ห้วยร่องลึกและห้วยน่าน้ำมันไหลผ่านเขตเทศบาล การคมนาคมเดินทางได้ทางเดียวคือทางรถยนต์ อยู่ห่างจากตัวจังหวัดประมาณ 18 กิโลเมตร โดยเดินทางไปตามทางหลวงจังหวัด หมายเลข 2138 สายเลย-นาด้วง แล้วไปแยกซ้ายตามทางหลวงจังหวัด หมายเลข 2249 สายไร่ทาม - สงเปือย โดยมีอาณาเขตติดต่อกับองค์การบริหารส่วนตำบลน้ำสวยโดยรอบเทศบาลตำบลนาดินดำ เทศบาลตำบลดอกคำ และองค์การบริหารส่วนตำบลชัยพฤกษ์

ลักษณะที่ตั้ง อาณาเขตติดกับ

- ทิศเหนือ จดเขตพื้นที่องค์การบริหารส่วนตำบลน้ำสวย
- ทิศใต้ จดเขตพื้นที่เทศบาลตำบลนาดินดำ
- ทิศตะวันออก จดเขตพื้นที่เทศบาลตำบลดอกคำ
- ทิศตะวันตก จดเขตพื้นที่องค์การบริหารส่วนตำบลชัยพฤกษ์

เนื้อที่

เทศบาลตำบลน้ำสวย มีเนื้อที่ประมาณ 73 ตารางกิโลเมตร

1.1.1 ข้อมูลพื้นฐานของชุมชนโนนสวรรค์

ที่ตั้ง

ชุมชนโนนสวรรค์ ตั้งอยู่หมู่ที่ 2 ตำบลน้ำสวย อำเภอเมือง จังหวัดเลย เป็นชุมชนที่มีประชากรมากอันดับที่ 1 ในเขตเทศบาลตำบลน้ำสวย มีลำห้วยซำพู่ และห้วยทรายไหลผ่านหมู่บ้านโดยมีลำห้วยซำพู่เป็นเขตแบ่งกั้นกับชุมชนน้ำพุเหนือ ชาวบ้านส่วนมากมีอาชีพทำการเกษตร ซึ่งเป็นการเกษตรแบบผสมผสาน เนื่องจากมีห้วยน้ำพุไหลผ่านชุมชนถึงสองชุมชนด้วยกัน

ชุมชนโนนสวรรค์ ห่างจากอำเภอเมืองประมาณ 17 กิโลเมตรใช้เวลาในการเดินทางจากชุมชนถึงอำเภอประมาณ 30 นาที โดยมีรถโดยสารประจำทางและรถยนต์ส่วนตัว

อาณาเขตติดต่อ ดังนี้

ทิศเหนือ ติดต่อกับชุมชนน้ำพุเหนือ

ทิศใต้	ติดต่อกับหมู่ที่ 3 (อบต.น้ำสวย)
ทิศตะวันออก	ติดต่อกับหมู่ที่ 3 (อบต.น้ำสวย)
ทิศตะวันตก	ติดต่อกับชุมชนนามอน

1.1.2 ข้อมูลพื้นฐานของชุมชนนามอน

ที่ตั้ง

ชุมชนนามอน ตั้งอยู่หมู่ที่ 2 ตำบลน้ำสวย อำเภอเมือง จังหวัดเลย เป็นชุมชนที่มีประชากรมากอันดับที่ 2 ในเขตเทศบาลตำบลน้ำสวย มีลำห้วยน้ำพุไหลผ่านหมู่บ้านและแบ่งกันระหว่างชุมชนน้ำพุพัฒนาความเป็นมาของชุมชนนามอนตามคำบอกเล่าของชาวบ้านแต่ดั้งเดิม เล่าว่ามีต้นไม้ชนิดหนึ่งที่ขึ้นอยู่กลางทุ่งนาทางทิศตะวันตกของชุมชน มีชื่อว่าต้นหม่อน หรือชาวบ้านเรียกว่า ต้นมอน และมีชื่อค่านามอนมาจนถึงปัจจุบันและเป็นชื่อของชุมชนนามอน นั่นเอง

ชุมชนนามอน ห่างจากอำเภอเมืองประมาณ 18 กิโลเมตรใช้เวลาในการเดินทางจากชุมชนถึงอำเภอประมาณ 30 นาที โดยมีรถโดยสารประจำทาง และรถยนต์ส่วนตัว

อาณาเขตติดต่อ ดังนี้

ทิศเหนือ	ติดต่อกับชุมชนน้ำพุพัฒนา
ทิศใต้	ติดต่อกับหมู่ที่ 2 (อบต.น้ำสวย)
ทิศตะวันออก	ติดต่อกับชุมชนโนนสวรรค์
ทิศตะวันตก	ติดต่อกับหมู่ที่ 2 (อบต.น้ำสวย)

1.1.3 ข้อมูลพื้นฐานของชุมชนน้ำพุพัฒนา

ที่ตั้ง

ชุมชนน้ำพุพัฒนา ตั้งอยู่หมู่ที่ 8 ตำบลน้ำสวย อำเภอเมือง จังหวัดเลย เป็นชุมชนที่มีประชากรมากอันดับที่ 3 ในเขตเทศบาลตำบลน้ำสวย มีลำห้วยน้ำพุ และห้วยร่องลึกไหลผ่านหมู่บ้านระหว่างชุมชนนามอน ชาวบ้านส่วนใหญ่มีอาชีพทำการเกษตร ซึ่งเป็นการเกษตรแบบผสมผสาน เนื่องจากมีห้วยลำน้ำพุไหลผ่านชุมชนถึงสองชุมชนด้วยกัน

ชุมชนน้ำพุพัฒนา ห่างจากอำเภอเมืองประมาณ 18 กิโลเมตรใช้เวลาในการเดินทางจากชุมชนถึงอำเภอประมาณ 30 นาที โดยมีรถโดยสารประจำทาง และรถยนต์ส่วนตัว

อาณาเขตติดต่อ ดังนี้

ทิศเหนือ	ติดต่อกับหมู่ที่ 3 (อบต.น้ำสวย)
ทิศใต้	ติดต่อกับชุมชนนามอน
ทิศตะวันออก	ติดต่อกับชุมชนน้ำพุเหนือ
ทิศตะวันตก	ติดต่อกับหมู่ที่ 3 (อบต.น้ำสวย)

1.1.4 ข้อมูลพื้นฐานของชุมชนน้ำพุเหนือ

ที่ตั้ง

ชุมชนน้ำพุเหนือ ตั้งอยู่หมู่ที่ 8 ตำบลน้ำสวย อำเภอเมือง จังหวัดเลย เป็นชุมชนที่มีประชากรน้อยที่สุดในเขตเทศบาลตำบลน้ำสวย มีลำห้วยน้ำพุและห้วยร่องลึกไหลผ่านหมู่บ้านชาวบ้านส่วนมากมีอาชีพทำการเกษตร ซึ่งเป็นการเกษตรแบบผสมผสาน เนื่องจากมีห้วยน้ำพุไหลผ่านชุมชนถึงสองชุมชนด้วยกัน ชุมชนที่อยู่ต้นน้ำจึงได้ตั้ง ชื่อว่า ชุมชนน้ำพุเหนือ

ชุมชนน้ำพุเหนือ ตั้งอยู่ในหมู่บ้านชาพุ ตำบลน้ำสวย ห่างจากอำเภอเมืองประมาณ 18 กิโลเมตร ใช้เวลาในการเดินทางจากชุมชนถึงอำเภอประมาณ 30 นาที โดยมีรถโดยสารประจำทาง และรถยนต์ส่วนตัว

อาณาเขตติดต่อ ดังนี้

ทิศเหนือ	ติดต่อกับหมู่ที่ 3 (อบต.น้ำสวย)
ทิศใต้	ติดต่อกับชุมชนโนนสวรรค์
ทิศตะวันออก	ติดต่อกับหมู่ที่ 2
ทิศตะวันตก	ติดต่อกับชุมชนน้ำพุพัฒนา

1.1.5 ข้อมูลพื้นฐานของชุมชนน่าน้ำมัน

ที่ตั้ง

ชาวบ้านน่าน้ำมันเล่าต่อกันมาว่า เดิมมีชาวบ้านย้ายเข้ามาทำมาหากินในพื้นที่แห่งนี้ เนื่องจากบ้านเพี้ยมีจำนวนประชากรอาศัยอยู่หนาแน่น ต่อมา มีนายพรานที่อยู่บ้านเพี้ยได้เข้าไปล่าสัตว์ป่าที่ผาเดิน และได้ตกผาเดินเสียชีวิตในหนองน้ำใต้ผาเดิน ญาติพี่น้องจึงได้ออกตามหาเป็นเวลาหลายวันแต่ก็ไม่สามารถพบศพ จากนั้นหลายวันต่อมาฝนตกหนักทำให้มีน้ำล้นออกมาจากหนองน้ำ มีน้ำเหลืองของนายพรานไหลปนมากับน้ำ ซึ่งน้ำได้ท่วมไร่นาของชาวบ้าน ทำให้น้ำนั้นมีสีเหลืองเป็นมันวาว ชาวบ้านจึงได้นำมาตั้งเป็นชื่อของหมู่บ้าน ชื่อว่า “บ้านน่าน้ำมันหรือชุมชนน่าน้ำมัน” สืบเนื่องมาจนถึงปัจจุบันนี้

ชุมชนน่าน้ำมัน เป็นชุมชนเล็กๆ อยู่ทางด้านทิศตะวันออกของจังหวัดเลย ตามถนนสาย เลย-นาด้วง ตั้งอยู่ในเขตเทศบาลตำบลน้ำสวย มีระยะห่างจากตัวจังหวัดเลย 23 กิโลเมตร

อาณาเขตติดต่อ ดังนี้

ทิศเหนือ	ติดกับหมู่บ้านวังแคน หมู่ที่ 7
ทิศใต้	ติดกับบ้านชาพุ หมู่ที่ 8
ทิศตะวันออก	ติดกับภูผาเดิน
ทิศตะวันตก	ติดกับตำบลชัยพฤกษ์

1.1.6 ข้อมูลพื้นฐานของชุมชนวังแคน

ที่ตั้ง

ชุมชนวังแคน ตะเขื่อนใหญ่ 2,000 ไร่ ฟอซุนครีรักษา บุพผานามผู้ก่อตั้ง ตั้งสมญานามว่า “วังแคน”

อาณาเขตติดต่อ ดังนี้

ทิศเหนือ	ติดกับหมู่บ้านหนองดอกบัว
ทิศใต้	ติดกับบ้านนาห้าน้ำมัน หมู่ที่ 3
ทิศตะวันออก	ติดกับบ้านห้วยตาด อำเภอหาดวัง
ทิศตะวันตก	ติดกับบ้านก้างปลา ตำบลชัยพฤกษ์

1.2 ลักษณะภูมิประเทศ

เทศบาลตำบลน้ำสวย มีสภาพภูมิประเทศเป็นเนินสลับกับที่ราบเชิงเขา มีลำห้วยหลักอยู่ 5 สาย ไหลผ่าน ได้แก่ ห้วยน้ำลาย ห้วยทราย ห้วยชำพู่ ห้วยร่องลึกและห้วยนาห้าน้ำมัน มีแหล่งน้ำซับธรรมชาติหลายแห่ง พื้นที่ส่วนที่เป็นที่ราบประชาชนใช้ปลูกข้าว ส่วนพื้นที่ซึ่งเป็นเนินใช้ปลูกพืชไร่และทำสวน

1.3 ลักษณะภูมิอากาศ

-ฤดูร้อน เริ่มตั้งแต่เดือนกุมภาพันธ์ ถึง เดือนเมษายน

-ฤดูฝน แบ่งออกเป็น 2 ช่วง ช่วงแรกเริ่มตั้งแต่ปลายเดือนเมษายน ถึง เดือนกรกฎาคม เนื่องจากอิทธิพลลมมรสุมตะวันออกเฉียงใต้ ช่วงหลังเริ่มตั้งแต่เดือนสิงหาคม ถึงปลายเดือนตุลาคม เป็นฝนเนื่องจากพายุดีเปรสชันในทะเลจีนใต้

-ฤดูหนาว เริ่มตั้งแต่ปลายเดือนตุลาคม ถึงเดือนกุมภาพันธ์ สูงที่สุดเฉลี่ยทั้งวันวัดได้ 29 °C ต่ำที่สุดวัดได้ 21 °C เฉลี่ยตลอดทั้งปี ประมาณ 25 °C

1.4 ลักษณะของดิน

สภาพดินเป็นดินร่วนปนดินเหนียว พื้นที่ส่วนใหญ่ที่เป็นที่ราบประชาชนใช้ปลูกข้าว ส่วนพื้นที่ซึ่งเป็นเนินใช้ปลูกพืชไร่และทำสวน

1.5 ลักษณะของแหล่งน้ำ

ในเขตเทศบาลตำบลน้ำสวย มีแหล่งน้ำธรรมชาติซึ่งราษฎรได้ใช้ประโยชน์ในการเกษตรกรรม และการประมงเพื่อการบริโภคในครัวเรือน จำแนกได้ ดังนี้

ลำห้วยธรรมชาติสาธารณะ ได้แก่

- ห้วยน้ำลาย
- ห้วยทราย
- ห้วยชำพู่
- ห้วยร่องลึก
- ห้วยนาห้าน้ำมัน

บ่อน้ำสาธารณะ ได้แก่

- บ่อน้ำสาธารณะดอนเจ้าปู่
- บ่อน้ำสาธารณะวัดป่าประชาสรรค์
- อ่างเก็บน้ำหาน้ำมัน

1.6 ลักษณะของไม้และป่าไม้

ในเขตเทศบาลตำบลน้ำสวยมีทรัพยากรป่าไม้ มีเนื้อที่ประมาณ 60 ไร่ มีลักษณะเป็นป่าโปร่ง เบญจพรรณ ชาวบ้านได้ใช้ประโยชน์ร่วมกัน

2. ด้านการเมือง/การปกครอง

2.1 เขตการปกครอง

เทศบาลตำบลน้ำสวย ประกอบด้วย 4 หมู่บ้าน ประกอบด้วย

1. บ้านเพี้ย หมู่ที่ 2
2. บ้านหาน้ำมัน หมู่ที่ 3
3. บ้านวังแคน หมู่ที่ 7
4. บ้านชำพู่ หมู่ที่ 8

6 ชุมชน ประกอบด้วย

1. ชุมชนโนนสวรรค์
2. ชุมชนนามอน
3. ชุมชนน้ำพุพัฒนา
4. ชุมชนน้ำพุเหนือ
5. ชุมชนหาน้ำมัน
6. ชุมชนวังแคน

2.2 การเลือกตั้ง

เทศบาลตำบลน้ำสวย แบ่งเขตการเลือกตั้งออกเป็น 2 เขตการเลือกตั้ง คือเขตเลือกตั้งที่ 1 และเขตเลือกตั้งที่ 2

- มีผู้ใช้สิทธิเลือกตั้งเมื่อ เดือน มีนาคม 2564 จำนวน 2,491 คน
- ผู้มีสิทธิเลือกตั้ง จำนวน 2,900 คน
- ผู้ใช้สิทธิเลือกตั้ง จำนวน 2,491 คน

3. ประชากร

3.1 ข้อมูลเกี่ยวกับจำนวนประชากร

เทศบาลตำบลน้ำสวย มีครัวเรือน จำนวน 1,200 ครัวเรือน มีประชากรทั้งสิ้น 3,592 คน เป็นชาย 1,779 คน เป็นหญิง 1,813 คน

ชุมชน	ชาย	หญิง	รวม
ชุมชนโนนสวรรค์	349	378	727
ชุมชนนามอน	309	326	635
ชุมชนน้ำพุพัฒนา	259	253	512
ชุมชนน้ำพุเหนือ	231	236	467
ชุมชนนาหมื่น	341	335	676
ชุมชนวังแคน	290	285	575
รวม	1,779	1,813	3,592

3.2 ช่วงอายุและจำนวนประชากร

อายุ (ปี)	ชาย	หญิง	รวม
อายุต่ำกว่า 18 ปี	329	320	649
อายุ 18 – 60 ปี	1,001	1,046	2,047
อายุมากกว่า 60 ปี	449	447	896
รวม	1,806	1,818	3,592

ข้อมูล ณ วันที่ 31 มีนาคม 2566

ที่มา : สำนักงานทะเบียนท้องถิ่นเทศบาลตำบลน้ำสวย

4. สภาพทางสังคม

4.1 การศึกษา

การศึกษาในเขตเทศบาลตำบลน้ำสวย มีโรงเรียนมัธยม จำนวน 1 แห่ง โรงเรียนสังกัดสำนักงาน การประถมศึกษาแห่งชาติ จำนวน 3 แห่ง และมีศูนย์พัฒนาเด็กเล็ก 1 แห่ง จำนวนเด็กนักเรียนใน โรงเรียนและในศูนย์พัฒนาเด็กเล็ก อาจจำแนกได้ ดังนี้

ศูนย์พัฒนาเด็กเล็กเทศบาลตำบลน้ำสวย

อนุบาลเด็กเล็ก 2 – 3 ขวบ	ชาย	หญิง	รวม
จำนวน	27	19	46

* มีเจ้าหน้าที่ประจำอยู่ 6 คน คือ ครูผู้ดูแลเด็ก จำนวน - คน ผู้ดูแลเด็ก จำนวน 2 คน พนักงานจ้างเหมา 2 คน และภารโรง 2 คน

โรงเรียนบ้านเพี้ยชำพิทยาศรพ

ชั้น	จำนวน (คน)
อนุบาล 1-3	50
ประถมศึกษาปีที่ 1	27
ประถมศึกษาปีที่ 2	24
ประถมศึกษาปีที่ 3	19
ประถมศึกษาปีที่ 4	29
ประถมศึกษาปีที่ 5	28
ประถมศึกษาปีที่ 6	23
รวม	200

โรงเรียนน้ำสวยพิทยาศรพ

ชั้น	จำนวน (คน)
ชั้นมัธยมศึกษาปีที่ 1	22
ชั้นมัธยมศึกษาปีที่ 2	15
ชั้นมัธยมศึกษาปีที่ 3	28
ชั้นมัธยมศึกษาปีที่ 4	14
ชั้นมัธยมศึกษาปีที่ 5	11
ชั้นมัธยมศึกษาปีที่ 6	31
รวม	121

4.2 สาธารณสุข

โรงพยาบาลส่งเสริมสุขภาพตำบลบ้านเพี้ยจำนวน 1 แห่ง มีบุคลากรด้านสาธารณสุขประจำโรงพยาบาล ๙ จำนวน 5 คน และมีศูนย์บริการสาธารณสุขมูลฐานชุมชน จำนวน 2 แห่ง

4.3 อาชญากรรม

-มีสถานีตำรวจภูธรนาดินดำ 1 แห่ง มีเจ้าหน้าที่ประจำตลอด 24 ชั่วโมง

-มีรถหน่วยกู้ชีพ EMS บริการโดยมีเจ้าหน้าที่เทศบาล (งานป้องกันฯ) ประจำอยู่ ตลอด 24 ชั่วโมง

4.4 ยาเสพติด

-

4.5 การสังคมสงเคราะห์

ในเขตเทศบาลตำบลน้ำสวยได้รับการถ่ายโอนภารกิจในด้านการจ่ายเบี้ยยังชีพให้กับราษฎรและเทศบาลได้จัดงบประมาณเพิ่มเติมเพื่อให้บริการแก่ประชาชนผู้ด้อยโอกาส ผู้ชราและผู้พิการ ดังนี้

ประเภทการให้บริการ	ประเภทผู้รับบริการ	จำนวน (คน)
เบี้ยยังชีพ	ผู้สูงอายุ	840
เงินสงเคราะห์	ผู้พิการ	164
	ผู้ป่วยเอดส์	2

5. ระบบบริการพื้นฐาน

5.1 การคมนาคมขนส่ง

การคมนาคมขนส่งในเขตเทศบาลตำบลน้ำสวยมีได้ทางเดียวคือทางรถยนต์ ซึ่งใช้ถนนทางหลวงจังหวัด หมายเลข 2249 สายไร่ทาม - สงเปือย และถนนทางหลวงจังหวัด หมายเลข 2138 สายเลย - นาต้าง ระยะทางจากเทศบาลตำบลน้ำสวยถึงอำเภอเมืองเลย ประมาณ 18 กิโลเมตร โดยมีรถโดยสารประจำทางสาย เลย - บ้านสุข ผ่านเขตเทศบาลตำบลน้ำสวย

- ถนนทางหลวงจังหวัด (เลย-สงเปือย) หมายเลข สาย	1	
- ถนน อบจ. (เพี้ย-ภูมะแวง)	1	สาย
- ถนนโยธาธิการ (เพี้ย-ห้วยตาด) สาย	1	
- ถนนคอนกรีตในเขตเทศบาล	66	สาย
- ถนนลูกรังในเขตเทศบาล	25	สาย
- ถนนลูกรังนอกเขต	4	สาย

5.2 การไฟฟ้า

เทศบาลตำบลน้ำสวย ได้รับการบริการจากการไฟฟ้าส่วนภูมิภาค ประชาชนในเขตเทศบาลมีไฟฟ้าใช้ทุกครัวเรือน มีไฟฟ้าสาธารณะอย่างทั่วถึง

5.3 การประปา

ประชาชนในเขตเทศบาลตำบลน้ำสวย ได้รับการบริการน้ำประปาจากระบบประปาหมู่บ้าน

5.4 โทรศัพท์

มีเสาสัญญาณโทรศัพท์ระบบ AIS , DTAC และระบบ Ture Move H

5.5 ไปรษณีย์หรือการสื่อสารหรือการขนส่ง และวัสดุ ครุภัณฑ์

เทศบาลตำบลน้ำสวยมีบริการไปรษณีย์แบบขออนุญาตเอกชนในหมู่บ้าน/ชุมชน 1 แห่ง ตั้งอยู่ บ้านเลขที่ 12 ซอยเทศบาล 12 ถนนสายไร่ทาม - สงเปือย ตำบลน้ำสวย อำเภอเมืองเลย จังหวัดเลย

6. ระบบเศรษฐกิจ

6.1 การเกษตร

ประชาชนส่วนใหญ่ประกอบอาชีพปลูกข้าว รายได้หลักมาจากการทำการเกษตร ทำไร่ ปลูกข้าวโพด ผ้าย ถั่วเหลือง มะขามหวาน ลำไย แก้วมังกร และพืชผักต่าง ๆ ลักษณะการประกอบอาชีพของ ประชาชนในเขตเทศบาลตำบลน้ำสวย อาจแสดงได้ ดังนี้

อาชีพ	ร้อยละ
เกษตรกรรม	70
รับจ้างทั่วไป	10
รับราชการ	8
การค้าและบริการ	7
อื่น ๆ	5

ข้อมูล จปฐ. ณ

6.2 การประมง

-

6.3 การปศุสัตว์

ส่วนการเลี้ยงสัตว์ส่วนใหญ่เลี้ยงไว้เพื่อบริโภคในครัวเรือนและเป็นอาชีพเสริม ได้แก่ หมู วัว ไก่พันธุ์พื้นเมือง

6.4 การบริการ

การพาณิชย์และการบริการของประชาชนในเขตเทศบาลตำบลน้ำสวยจำแนก ได้ดังนี้

ประเภทของการค้าและบริการ	จำนวน (ร้าน)
ร้านค้าเบ็ดเตล็ด	16
ร้านตัดผมและเสริมสวย	5
ร้านอาหาร	16
ร้านค่าน้ำมัน	5
ร้านซ่อมรถจักรยานยนต์	5
ร้านตัดเย็บเสื้อผ้า	3
ร้านซ่อมเหล็ก	3

ประเภทของการค้าและบริการ	จำนวน (ร้าน)
ร้านทำอลูมิเนียม	1
ร้านค้าอุปกรณ์การเกษตร	2
ร้านอุปกรณ์ก่อสร้าง	2

ข้อมูล : งานจัดเก็บรายได้ กองคลัง

6.5 การท่องเที่ยว

ในเขตเทศบาลตำบลน้ำสวยมีแหล่งท่องเที่ยวที่กำลังอยู่ระหว่างการปรับปรุงพัฒนาให้เป็นแหล่งท่องเที่ยวเชิงอนุรักษ์ด้านวัฒนธรรมและมีการเกษตรอยู่จำนวน 2 แห่ง น้ำพุร้อนเจ้าปู่ มีลักษณะเป็นแอ่งน้ำมีน้ำพุร้อนขึ้นมาจากใต้ดินบริเวณรอบมีต้นไม้ใหญ่เล็กขึ้นหนาแน่นมีความชุ่มชื้นร่มเย็นที่ปกผ่อนและน้ำพุร้อนโพลามีลักษณะเช่นเดียวกันกับ ผุดร้อนเจ้าปู่ และมีแหล่งท่องเที่ยวเชิงอนุรักษ์อีกแห่งหนึ่ง คือ วนอุทยานภูผาล้อม

6.6 อุตสาหกรรม

ในเขตเทศบาลตำบลน้ำสวยไม่มีอุตสาหกรรมขนาดใหญ่มีเพียงอุตสาหกรรมขนาดเล็กและอุตสาหกรรมในครัวเรือน การอุตสาหกรรมในเขตเทศบาลตำบลน้ำสวย อาจจำแนกได้ ดังนี้

ประเภทอุตสาหกรรม	จำนวน (แห่ง)
โรงสีข้าวขนาดเล็ก	4
ทำอิฐบล็อก	2
ทำเฟอร์นิเจอร์	1
ทำน้ำแข็ง	1
เครื่องสีต่างๆ	5

6.7 การพาณิชย์และกลุ่มอาชีพ

- กลุ่มวิสาหกิจทอผ้าบ้านนาหมัน
- กลุ่มลำไยแปลงใหญ่
- กลุ่มวิสาหกิจเกษตรอินทรีย์

ฯลฯ

6.8 แรงงาน

- แรงงานส่วนใหญ่มีความรู้ระดับมัธยมศึกษาหรือต่ำกว่า
- แรงงานในพื้นที่ส่วนใหญ่จะเน้นการทำเกษตร เนื่องจากบริบทของพื้นที่เป็นเหมาะแก่การทำเกษตร

7. ศาสนา ประเพณี วัฒนธรรม

7.1 การนับถือศาสนา

ศาสนาพุทธ

- วัดและสำนักสงฆ์ 7 แห่ง
 1. วัดเลียบ บ้านเพ็ญ
 2. วัดป่าประชาสรรค์ บ้านเพ็ญ
 3. วัดถ้ำผาเสด็จ บ้านเพ็ญ
 4. วัดภูผาล้อม บ้านเพ็ญ
 5. วัดจันทร์สว่าง บ้านนาหมื่น
 6. วัดบุปผาราม บ้านวังแคน
 7. สำนักสงฆ์สวนแสงธรรม

- ศาลปู่ตา 3 แห่ง

1. ศาลปู่ตา บ้านเพ็ญ-ชำพู
2. ศาลปู่ตา บ้านนาหมื่น
3. ศาลปู่ตา บ้านวังแคน

- โบสถ์ - แห่ง

7.2 ประเพณีและงานประจำปี

- การทำบุญเลี้ยงบ้าน (ศาลปู่ตา) ช่วงก่อนจะลงมือทำการเพาะปลูกพืชผลทางการเกษตร และหลังจากเก็บเกี่ยวเสร็จแล้ว

- ประเพณีสงกรานต์
- ประเพณีเข้าพรรษา
- ประเพณีบุญข้าวประดับดิน
- ประเพณีบุญข้าวสาก เดือนสิบ
- ประเพณีออกพรรษา
- ประเพณีลอยกระทง

7.3 ภูมิปัญญาท้องถิ่น ภาษาถิ่น

ภูมิปัญญาท้องถิ่นที่โดดเด่น คือ

กลุ่มทอผ้าพื้นเมือง

ภาษาถิ่น คือ ภาษาเลย

8. ทรัพยากรธรรมชาติ

8.1 ทรัพยากรน้ำ

ในเขตเทศบาลตำบลน้ำสวย มีแหล่งน้ำธรรมชาติซึ่งราษฎรได้ใช้ประโยชน์ในการเกษตรกรรม และการประมงเพื่อการบริโภคในครัวเรือน จำแนกได้ ดังนี้

ลำห้วยธรรมชาติสาธารณะ มี 5 ลำห้วย ได้แก่

1. ห้วยน้ำลาย
2. ห้วยทราย
3. ห้วยซำพู่
4. ห้วยร่องลึก
5. ห้วยน่าน้ำมัน

บ่อน้ำสาธารณะ มี 3 บ่อ ได้แก่

1. บ่อน้ำสาธารณะดอนเจ้าปู่
2. บ่อน้ำสาธารณะวัดป่าประชาสรรค์
3. อ่างเก็บน้ำน่าน้ำมัน

8.2 ทรัพยากรป่าไม้

ในเขตเทศบาลตำบลน้ำสวยมีทรัพยากรป่าไม้ มีเนื้อที่ประมาณ 60 ไร่ มีลักษณะเป็นป่าโปร่ง เบญจพรรณ ชาวบ้านได้ใช้ประโยชน์ร่วมกัน

- ป่าชุมชน ได้แก่ ป่าโคกใหญ่ (บ้านเพี้ย หมู่ที่ 2)
- ป่าชุมชนวังแคน (หมู่ที่ 7)

8.3 ทรัพยากรธรณี

ในเขตเทศบาลตำบลน้ำสวยไม่มีทรัพยากรธรณีประเภทแร่ธาตุแต่อย่างใด

แผนที่แผนที่อากาศกระทรวงมหาดไทย
เรื่อง เปลี่ยนแปลงเขตเทศบาลตำบลน้ำสวย อำเภอเมืองเลย จังหวัดเลย
 ลงวันที่ เดือน ปี ค.ศ.

มาตราส่วน ๑ : ๕๐,๐๐๐
 ๑ ซม. = ๕ กม.

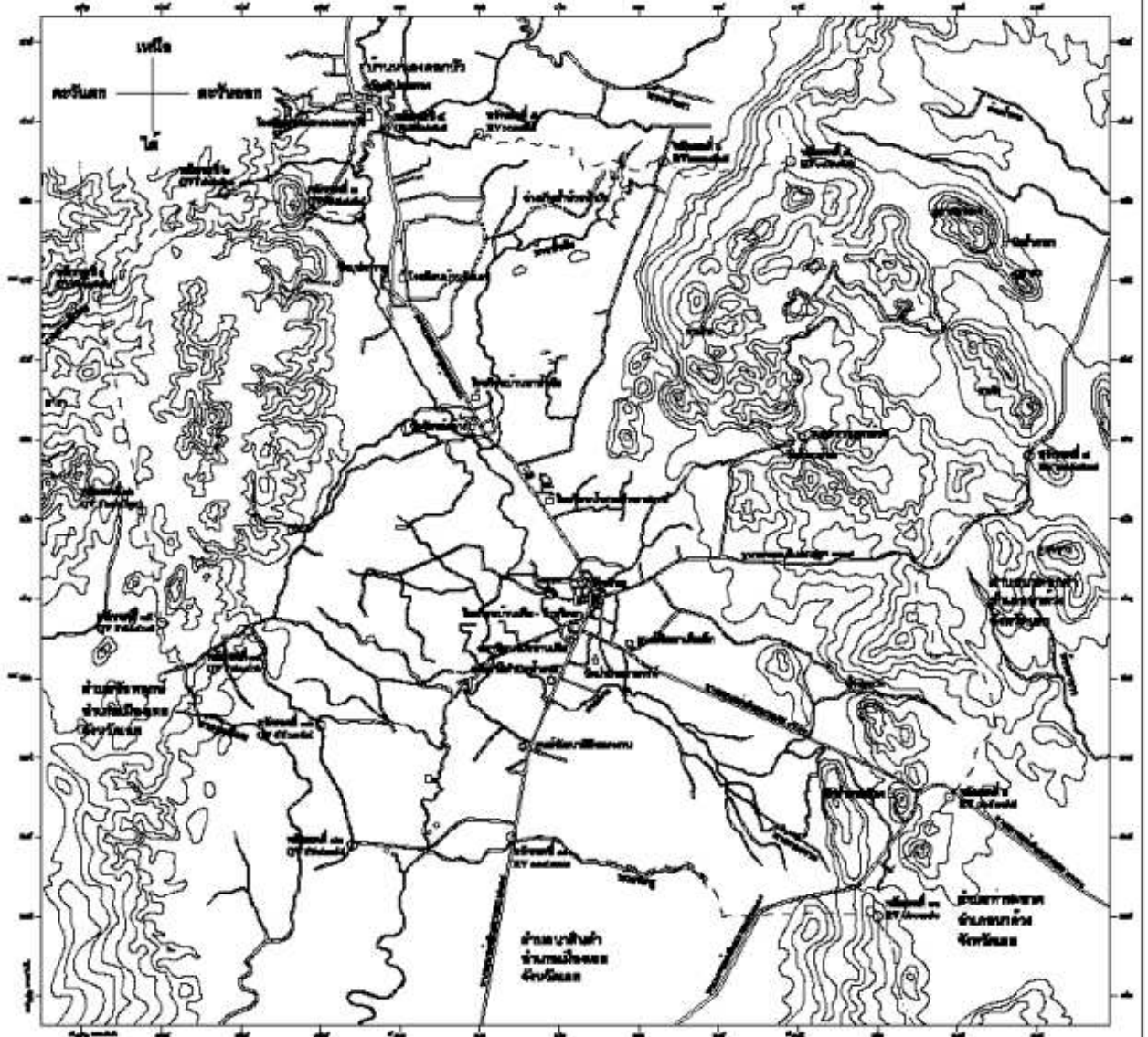

เขตของเขตเทศบาลตำบลน้ำสวย

เขตเทศบาล	ตำบลน้ำสวย	ตำบลน้ำสวย	ตำบลน้ำสวย
เขตเทศบาล	เขตเทศบาลตำบลน้ำสวย	เขตเทศบาลตำบลน้ำสวย	เขตเทศบาลตำบลน้ำสวย
เขตอำเภอ	เขตอำเภอเมืองเลย	เขตอำเภอเมืองเลย	เขตอำเภอเมืองเลย
เขตจังหวัด	เขตจังหวัดเลย	เขตจังหวัดเลย	เขตจังหวัดเลย
เขตประเทศ	เขตประเทศไทย	เขตประเทศไทย	เขตประเทศไทย
เขตน้ำ	เขตน้ำ	เขตน้ำ	เขตน้ำ
เขตป่า	เขตป่า	เขตป่า	เขตป่า
เขตถนน	เขตถนน	เขตถนน	เขตถนน
เขตสะพาน	เขตสะพาน	เขตสะพาน	เขตสะพาน
เขตสถานีรถไฟ	เขตสถานีรถไฟ	เขตสถานีรถไฟ	เขตสถานีรถไฟ
เขตโรงเรียน	เขตโรงเรียน	เขตโรงเรียน	เขตโรงเรียน
เขตวัด	เขตวัด	เขตวัด	เขตวัด
เขตศาล	เขตศาล	เขตศาล	เขตศาล
เขตโรงพยาบาล	เขตโรงพยาบาล	เขตโรงพยาบาล	เขตโรงพยาบาล
เขตสถานีตำรวจ	เขตสถานีตำรวจ	เขตสถานีตำรวจ	เขตสถานีตำรวจ
เขตท่าอากาศยาน	เขตท่าอากาศยาน	เขตท่าอากาศยาน	เขตท่าอากาศยาน

รายละเอียดโครงการพัฒนา

แผนพัฒนาท้องถิ่น (พ.ศ. 2566 – 2570)

34

เทศบาลตำบลน้ำสวย อำเภอเมืองเลย จังหวัดเลย

- ก. ยุทธศาสตร์จังหวัดที่ 1 การส่งเสริมการท่องเที่ยวเชิงนิเวศ ควบคู่กับการอนุรักษ์ฟื้นฟูทรัพยากรธรรมชาติและสิ่งแวดล้อม
- ข. ยุทธศาสตร์การพัฒนาขององค์กรปกครองส่วนท้องถิ่นในเขตจังหวัด ที่ 1.5 ส่งเสริมอนุรักษ์ฟื้นฟูทรัพยากรธรรมชาติและสิ่งแวดล้อม

1. ยุทธศาสตร์การพัฒนาระบบสาธารณสุขปโภคสาธารณสุขการโครงสร้างพื้นฐานและเทคโนโลยีสารสนเทศ

1.1 แผนงานอุตสาหกรรมและการโยธา

(1) แนวทางการพัฒนาที่ดินและแหล่งน้ำ

ที่	โครงการ	วัตถุประสงค์	เป้าหมาย (ผลิตของ โครงการ)	งบประมาณ					ตัวชี้วัด (KPI)	ผลที่คาดว่าจะ ได้รับ	หน่วยงาน รับผิดชอบ หลัก
				2566 (บาท)	2567 (บาท)	2568 (บาท)	2569 (บาท)	2570 (บาท)			
1	โครงการขุดลอกอ่างห้วยโคก (บ้านเพี้ย หมู่ที่ 2)	เพื่อให้มีที่กักเก็บ น้ำไว้ใช้เพื่อ การเกษตร	กว้าง 10 เมตร ยาว 400 เมตร ลึกเฉลี่ย 3 เมตร		340,000				ประชาชนมี ความพึงพอ ใจร้อยละ80 ของโครงการ	ประชาชนในชุมชน มีน้ำใช้เพื่อการ เกษตร	กองช่าง
2	โครงการขุดลอกอ่างผาน้อย (บ้านเพี้ย หมู่ที่ 2)	เพื่อให้มีที่กักเก็บ น้ำไว้ใช้เพื่อ การเกษตร	กว้าง 30 เมตร ยาว 200 เมตร ลึกเฉลี่ย 3 เมตร		340,000				ประชาชนมี ความพึงพอ ใจร้อยละ80 ของโครงการ	ประชาชนในชุมชน มีน้ำใช้เพื่อการ เกษตร	กองช่าง
3	โครงการขุดลอกห้วยข้าวหลาม (บ้านซำพู่ หมู่ที่ 8)	เพื่อให้มีที่กักเก็บ น้ำไว้ใช้เพื่อ การเกษตร	กว้าง 10 เมตร ยาว 200 เมตร ลึกเฉลี่ย 3 เมตร		170,000				ประชาชนมี ความพึงพอ ใจร้อยละ80 ของโครงการ	ประชาชนในชุมชน มีน้ำใช้เพื่อการ เกษตร	กองช่าง

ที่	โครงการ	วัตถุประสงค์	เป้าหมาย (ผลิตของ โครงการ)	งบประมาณ					ตัวชี้วัด (KPI)	ผลที่คาดว่าจะ ได้รับ	หน่วยงาน รับผิดชอบ หลัก
				2566 (บาท)	2567 (บาท)	2568 (บาท)	2569 (บาท)	2570 (บาท)			
4	โครงการขุดลอกร่องวังสะพุง (บ้านชำพู หมู่ที่ 8)	เพื่อให้มีที่กักเก็บ น้ำไว้ใช้เพื่อ การเกษตร	กว้าง 10 เมตร ยาว 300 ลึกเฉลี่ย 3 เมตร		255,000				ประชาชนมีความ พึงพอใจร้อยละ 80 ของโครงการ	ประชาชนใน ชุมชนมีน้ำใช้เพื่อ การเกษตร	กองช่าง
5	โครงการขุดลอกห้วยน่าน้ำมัน เหนือ (บ้านน่าน้ำมัน หมู่ที่ 3)	เพื่อให้มีที่กักเก็บ น้ำไว้ใช้เพื่อ การเกษตร	กว้าง 10 เมตร ยาว 2000 เมตร ลึกเฉลี่ย 3 เมตร		1,700,000				ประชาชนมีความ พึงพอใจร้อยละ 80 ของโครงการ	ประชาชนใน ชุมชนมีน้ำใช้เพื่อ การเกษตร	กองช่าง
6	โครงการขุดลอกห้วยขอนแก่น (บ้านวังแคน หมู่ที่ 7)	เพื่อให้มีที่กักเก็บ น้ำไว้ใช้เพื่อ การเกษตร	กว้าง 20 เมตร ยาว 150 เมตร ลึกเฉลี่ย 3 เมตร		253,000				ประชาชนมีความ พึงพอใจร้อยละ 80 ของโครงการ	ประชาชนใน ชุมชนมีน้ำใช้เพื่อ การเกษตร	กองช่าง
7	โครงการขุดลอกห้วยชำค่าง (บ้านเพี้ย หมู่ที่ 2)	เพื่อให้มีที่กักเก็บ น้ำไว้ใช้เพื่อ การเกษตร	กว้าง 20 เมตร ยาว 40 เมตร ลึกเฉลี่ย 3 เมตร		68,000				ประชาชนมีความ พึงพอใจร้อยละ 80 ของโครงการ	ประชาชนใน ชุมชนมีน้ำใช้เพื่อ การเกษตร	กองช่าง
8	โครงการขุดลอกหน้าฝายเหนือ (บ้านวังแคน หมู่ที่ 7)	เพื่อให้มีที่กักเก็บ น้ำไว้ใช้เพื่อ การเกษตร	กว้าง 20 เมตร ยาว 100 เมตร ลึกเฉลี่ย 3 เมตร		170,000				ประชาชนมีความ พึงพอใจร้อยละ 80 ของโครงการ	ประชาชนใน ชุมชนมีน้ำใช้เพื่อ การเกษตร	กองช่าง
9	โครงการขุดลอกหน้าฝายและลำ ห้วยน้ำลาย (บ้านเพี้ย หมู่ที่ 2)	เพื่อให้มีที่กักเก็บ น้ำไว้ใช้เพื่อ การเกษตร	กว้าง 20 เมตร ยาว 200 เมตร ลึกเฉลี่ย 3 เมตร		340,000				ประชาชนมีความ พึงพอใจร้อยละ 80 ของโครงการ	ประชาชนใน ชุมชนมีน้ำใช้เพื่อ การเกษตร	กองช่าง

ที่	โครงการ	วัตถุประสงค์	เป้าหมาย (ผลิตของ โครงการ)	งบประมาณ					ตัวชี้วัด (KPI)	ผลที่คาดว่าจะ ได้รับ	หน่วยงาน รับผิดชอบ หลัก
				2566 (บาท)	2567 (บาท)	2568 (บาท)	2569 (บาท)	2570 (บาท)			
10	โครงการขุดลอกห้วยแล้ง และห้วยปูน (บ้านข้าพ หมู่ที่ 8)	เพื่อให้มีที่กักเก็บ น้ำไว้ใช้เพื่อ การเกษตร	กว้าง 20 เมตร ยาว 100 เมตร ลึกเฉลี่ย 3 เมตร		170,000				ประชาชนมี ความพึงพอ ใจร้อยละ80 ของโครงการ	ประชาชนในชุมชน มีน้ำใช้เพื่อการ เกษตร	กองช่าง
11	โครงการขุดลอกแหล่งน้ำดอน เจ้าปู่ (บ้านเพี้ย หมู่ที่ 2)	เพื่อให้มีที่กักเก็บ น้ำไว้ใช้เพื่อ การเกษตร	กว้าง 10 เมตร ยาว 100 เมตร ลึกเฉลี่ย 3 เมตร		85,000				ประชาชนมี ความพึงพอ ใจร้อยละ80 ของโครงการ	ประชาชนในชุมชน มีน้ำใช้เพื่อการ เกษตร	กองช่าง
12	โครงการขุดลอกเหมืองนาใหญ่ (บ้านน่าน้ำมัน หมู่ที่ 3)	เพื่อให้มีที่กักเก็บ น้ำไว้ใช้เพื่อ การเกษตร	กว้าง 2 เมตร ยาว 300 เมตร ลึกเฉลี่ย 3 เมตร		51,000				ประชาชนมี ความพึงพอ ใจร้อยละ80 ของโครงการ	ประชาชนในชุมชน มีน้ำใช้เพื่อการ เกษตร	กองช่าง
13	โครงการขุดลอกหน้าฝายน้ำลาย	เพื่อให้มีที่กักเก็บ น้ำไว้ใช้เพื่อ การเกษตร	กว้าง 20 เมตร ยาว 100 เมตร ลึกเฉลี่ย 3 เมตร		170,000				ประชาชนมี ความพึงพอ ใจร้อยละ80 ของโครงการ	ประชาชนในชุมชน มีน้ำใช้เพื่อการ เกษตร	กองช่าง
14	โครงการขุดลอกห้วยวังบง และลำห้วย (บ้านวังแคน หมู่ที่ 7)	เพื่อให้มีที่กักเก็บ น้ำไว้ใช้เพื่อ การเกษตร	กว้าง 20 เมตร ยาว 150 เมตร ลึกเฉลี่ย 3 เมตร		255,000				ประชาชนมี ความพึงพอ ใจร้อยละ80 ของโครงการ	ประชาชนในชุมชน มีน้ำใช้เพื่อการ เกษตร	กองช่าง

ที่	โครงการ	วัตถุประสงค์	เป้าหมาย (ผลิตของ โครงการ)	งบประมาณ					ตัวชี้วัด (KPI)	ผลที่คาดว่าจะ ได้รับ	หน่วยงาน รับผิดชอบ หลัก
				2566 (บาท)	2567 (บาท)	2568 (บาท)	2569 (บาท)	2570 (บาท)			
15	โครงการขุดลอกเหมืองกลาง และตาดคอนกรีต (บ้านเพี้ย หมู่ที่ 2)	เพื่อให้มีที่กักเก็บ น้ำไว้ใช้เพื่อ การเกษตร	กว้าง 2 เมตร ยาว 200 เมตร ลึกเฉลี่ย 3 เมตร		500,000				ประชาชนมี ความพึงพอ ใจร้อยละ80 ของโครงการ	ประชาชนในชุมชน มีน้ำใช้เพื่อการ เกษตร	กองช่าง
16	โครงการขุดลอกหน้าฝายใหญ่ และลำห้วยทราย (บ้านเพี้ย หมู่ที่ 2)	เพื่อให้มีที่กักเก็บ น้ำไว้ใช้เพื่อ การเกษตร	กว้าง 10 เมตร ยาว 200 เมตร ลึกเฉลี่ย 3 เมตร		170,000				ประชาชนมี ความพึงพอ ใจร้อยละ80 ของโครงการ	ประชาชนในชุมชน มีน้ำใช้เพื่อการ เกษตร	กองช่าง
17	โครงการขุดลอกฝายโป่งป่าหุ่ม (นาป่าไผ่ใหญ่) (บ้านเพี้ย หมู่ที่ 2)	เพื่อให้มีที่กักเก็บ น้ำไว้ใช้เพื่อ การเกษตร	กว้าง 10 เมตร ยาว 300 เมตร ลึกเฉลี่ย3 เมตร		255,000				ประชาชนมี ความพึงพอ ใจร้อยละ80 ของโครงการ	ประชาชนในชุมชน มีน้ำใช้เพื่อการ เกษตร	กองช่าง
18	โครงการขุดลอกห้วยนาป่าไผ่ ใหญ่ชำจำปี (บ้านเพี้ย หมู่ที่ 2)	เพื่อให้มีที่กักเก็บ น้ำไว้ใช้เพื่อ การเกษตร	กว้าง 10 เมตร ยาว 200 เมตร ลึกเฉลี่ย 3 เมตร		170,000				ประชาชนมี ความพึงพอ ใจร้อยละ80 ของโครงการ	ประชาชนในชุมชน มีน้ำใช้เพื่อการ เกษตร	กองช่าง
19	โครงการก่อสร้างฝายน้ำล้นสาย น้ำลาย-ซาบง-ไร่นายสายณ์ต์ (แผนชุมชนโนนสวรรค์)	เพื่อให้มีที่กักเก็บ น้ำไว้ใช้เพื่อ การเกษตร	กว้าง 6 เมตร ยาว 20 เมตร ลึกเฉลี่ย 1.8 เมตร		96,000				ประชาชนมี ความพึงพอ ใจร้อยละ80 ของโครงการ	ประชาชนในชุมชน มีน้ำใช้เพื่อการ เกษตร	กองช่าง

ที่	โครงการ	วัตถุประสงค์	เป้าหมาย (ผลิตของ โครงการ)	งบประมาณ					ตัวชี้วัด (KPI)	ผลที่คาดว่าจะ ได้รับ	หน่วยงาน รับผิดชอบ หลัก
				2566 (บาท)	2567 (บาท)	2568 (บาท)	2569 (บาท)	2570 (บาท)			
20	โครงการขุดลอกร่องทาม	เพื่อให้มีที่กักเก็บ น้ำไว้ใช้เพื่อ การเกษตร	กว้าง 10 เมตร ยาว 100 เมตร ลึกเฉลี่ย 3 เมตร		85,000				ประชาชนมี ความพึงพอ ใจร้อยละ80 ของโครงการ	ประชาชนในชุมชน มีน้ำใช้เพื่อการ เกษตร	กองช่าง
21	โครงการขุดลอกห้วยดับเต่า	เพื่อให้มีที่กักเก็บ น้ำไว้ใช้เพื่อ การเกษตร	กว้าง 10 เมตร ยาว 150 เมตร ลึกเฉลี่ย 3 เมตร		130,000				ประชาชนมี ความพึงพอ ใจร้อยละ80 ของโครงการ	ประชาชนในชุมชน มีน้ำใช้เพื่อการ เกษตร	กองช่าง
22	โครงการขุดลอกห้วยน่าน้ำมัน	เพื่อให้มีที่กักเก็บ น้ำไว้ใช้เพื่อ การเกษตร	กว้าง 20 เมตร ยาว 2000 เมตร ลึกเฉลี่ย 3 เมตร		340,000				ประชาชนมี ความพึงพอ ใจร้อยละ80 ของโครงการ	ประชาชนในชุมชน มีน้ำใช้เพื่อการ เกษตร	กองช่าง
23	โครงการขุดลอกห้วยทางเลาะ	เพื่อให้มีที่กักเก็บ น้ำไว้ใช้เพื่อ การเกษตร	กว้าง 20 เมตร ยาว 200 เมตร ลึกเฉลี่ย 3 เมตร		340,000				ประชาชนมี ความพึงพอ ใจร้อยละ80 ของโครงการ	ประชาชนในชุมชน มีน้ำใช้เพื่อการ เกษตร	กองช่าง
24	โครงการก่อสร้างฝายน้ำล้น น้ำลาย (บ้านน่าน้ำมัน หมู่ที่ 3)	เพื่อให้มีที่กักเก็บ น้ำไว้ใช้เพื่อ การเกษตร	กว้าง 6 เมตร ยาว 20 เมตร ลึกเฉลี่ย 200 เมตร		450,000				ประชาชนมี ความพึงพอ ใจร้อยละ80 ของโครงการ	ประชาชนในชุมชน มีน้ำใช้เพื่อการ เกษตร	กองช่าง

ที่	โครงการ	วัตถุประสงค์	เป้าหมาย (ผลิตของ โครงการ)	งบประมาณ					ตัวชี้วัด (KPI)	ผลที่คาดว่าจะ ได้รับ	หน่วยงาน รับผิดชอบ หลัก
				2566 (บาท)	2567 (บาท)	2568 (บาท)	2569 (บาท)	2570 (บาท)			
25	โครงการก่อสร้างตาดคอนกรีต ฝายจีว	เพื่อให้มีที่กักเก็บ น้ำไว้ใช้เพื่อ การเกษตร	กว้าง 2 เมตร ยาว 300 เมตร ลึกเฉลี่ย 1.5 เมตร		45,000				ประชาชนมี ความพึงพอ ใจร้อยละ80 ของโครงการ	ประชาชนในชุมชน มีน้ำใช้เพื่อการ เกษตร	กองช่าง
26	โครงการก่อสร้างฝายน้ำล้น น้ำลาย-ปากพู (บ้านชำพู หมู่ที่ 8)	เพื่อให้มีที่กักเก็บ น้ำไว้ใช้เพื่อ การเกษตร	กว้าง 5 เมตร ยาว 200 เมตร ลึกเฉลี่ย 2 เมตร		450,000				ประชาชนมี ความพึงพอ ใจร้อยละ80 ของโครงการ	ประชาชนในชุมชน มีน้ำใช้เพื่อการ เกษตร	กองช่าง
27	โครงการก่อสร้างฝายน้ำล้น ห้วยปูน (บ้านชำพู หมู่ที่ 8)	เพื่อให้มีที่กักเก็บ น้ำไว้ใช้เพื่อ การเกษตร	กว้าง 5 เมตร ยาว 15 เมตร ลึกเฉลี่ย 2 เมตร		330,000				ประชาชนมี ความพึงพอ ใจร้อยละ80 ของโครงการ	ประชาชนในชุมชน มีน้ำใช้เพื่อการ เกษตร	กองช่าง
28	โครงการก่อสร้างฝายน้ำล้นท่าวัง กกทอง (บ้านน่าน้ำมัน หมู่ที่ 3)	เพื่อให้มีที่กักเก็บ น้ำไว้ใช้เพื่อ การเกษตร	กว้าง 5 เมตร ยาว 10 เมตร ลึกเฉลี่ย 2 เมตร		250,000				ประชาชนมี ความพึงพอ ใจร้อยละ80 ของโครงการ	ประชาชนในชุมชน มีน้ำใช้เพื่อการ เกษตร	กองช่าง
29	โครงการก่อสร้างฝายน้ำล้นท่าวัง ส้มโอ (บ้านน่าน้ำมัน หมู่ที่ 3)	เพื่อให้มีที่กักเก็บ น้ำไว้ใช้เพื่อ การเกษตร	กว้าง 5 เมตร ยาว 10 เมตร ลึกเฉลี่ย 2 เมตร		250,000				ประชาชนมี ความพึงพอ ใจร้อยละ80 ของโครงการ	ประชาชนในชุมชน มีน้ำใช้เพื่อการ เกษตร	กองช่าง

ที่	โครงการ	วัตถุประสงค์	เป้าหมาย (ผลิตของ โครงการ)	งบประมาณ					ตัวชี้วัด (KPI)	ผลที่คาดว่าจะ ได้รับ	หน่วยงาน รับผิดชอบ หลัก
				2566 (บาท)	2567 (บาท)	2568 (บาท)	2569 (บาท)	2570 (บาท)			
30	โครงการก่อสร้างฝายน้ำล้น ท่าวังหิน (บ้านวังแคน หมู่ที่ 7)	เพื่อให้มีที่กักเก็บ น้ำไว้ใช้เพื่อ การเกษตร	กว้าง 5 เมตร ยาว 10 เมตร ลึกเฉลี่ย 2 เมตร		250,000				ประชาชนมี ความพึงพอ ใจร้อยละ80 ของโครงการ	ประชาชนในชุมชน มีน้ำใช้เพื่อการ เกษตร	กองช่าง
31	โครงการขุดลอกคลองส่งน้ำท่า กกแพน	เพื่อให้มีที่กักเก็บ น้ำไว้ใช้เพื่อ การเกษตร	กว้าง 1.50 เมตร ยาว 350 เมตร ขุดลึกเฉลี่ย 1 เมตร หรือมีปริมาณ ดินขุดไม่น้อยกว่า 438 ลูกบาศก์เมตร	29,000					ประชาชนมี ความพึงพอ ใจร้อยละ80 ของโครงการ	ประชาชนในชุมชน มีน้ำใช้เพื่อการ เกษตร	กองช่าง
32	โครงการซ่อมแซมฝายห้วยแล้ง	เพื่อให้มีที่กักเก็บ น้ำไว้ใช้เพื่อ การเกษตร	กว้าง 6 เมตร ยาว 8 เมตร ลึกเฉลี่ย 1.00 เมตร	73,000					ประชาชนมี ความพึงพอ ใจร้อยละ80 ของโครงการ	ประชาชนในชุมชน มีน้ำใช้เพื่อการ เกษตร	กองช่าง
33	โครงการก่อสร้างท่อลอดเหลี่ยม ห้วยน้ำลาย (บ้านวังแคน หมู่ที่ 7)	เพื่อให้มีที่กักเก็บ น้ำไว้ใช้เพื่อ การเกษตร	กว้าง 5 เมตร ยาว 10 เมตร ลึกเฉลี่ย 2 เมตร		250,000				ประชาชนมี ความพึงพอ ใจร้อยละ80 ของโครงการ	ประชาชนในชุมชน มีน้ำใช้เพื่อการ เกษตร	กองช่าง
34	โครงการวางท่อลอดเหลี่ยมห้วย ข้าวหลาม (บ้านชำพู่ หมู่ที่ 8)	เพื่อให้มีที่กักเก็บ น้ำไว้ใช้เพื่อ การเกษตร	กว้าง 1.8 x 1.8 เมตร ยาว 6 เมตร		450,000				ประชาชนมี ความพึงพอ ใจร้อยละ80 ของโครงการ	ประชาชนในชุมชน มีน้ำใช้เพื่อการ เกษตร	กองช่าง

ที่	โครงการ	วัตถุประสงค์	เป้าหมาย (ผลิตของ โครงการ)	งบประมาณ					ตัวชี้วัด (KPI)	ผลที่คาดว่าจะ ได้รับ	หน่วยงาน รับผิดชอบ หลัก
				2566 (บาท)	2567 (บาท)	2568 (บาท)	2569 (บาท)	2570 (บาท)			
35	โครงการปรับปรุง ซ่อมแซมฝาย นาใหญ่ (บ้านน่าน้ำมัน หมู่ที่ 3)	เพื่อให้มีที่กักเก็บ น้ำไว้ใช้เพื่อ การเกษตร	กว้าง 5 เมตร ยาว 20 เมตร ลึกเฉลี่ย 2 เมตร		150,000				ประชาชนมี ความพึงพอ ใจร้อยละ80 ของโครงการ	ประชาชนในชุมชน มีน้ำใช้เพื่อการ เกษตร	กองช่าง
36	โครงการก่อสร้างร่องเหมืองกลาง คอนกรีตฝายจั่ว	เพื่อให้มีที่กักเก็บ น้ำไว้ใช้เพื่อ การเกษตร	กว้าง 2 เมตร ยาว 200 เมตร ลึกเฉลี่ย 1.50 เมตร		500,000				ประชาชนมี ความพึงพอ ใจร้อยละ80 ของโครงการ	ประชาชนในชุมชน มีน้ำใช้เพื่อการ เกษตร	กองช่าง
37	โครงการปรับปรุง ซ่อมแซม ฝายเหนือ (บ้านวังแคน หมู่ที่ 7)	เพื่อให้มีที่กักเก็บ น้ำไว้ใช้เพื่อ การเกษตร	กว้าง 5 เมตร ยาว 20 เมตร ลึกเฉลี่ย 2 เมตร		150,000				ประชาชนมี ความพึงพอ ใจร้อยละ80 ของโครงการ	ประชาชนในชุมชน มีน้ำใช้เพื่อการ เกษตร	กองช่าง
38	โครงการก่อสร้างฝายน้ำล้น ทำวังหิน-ห้วยน้ำลาย	เพื่อให้มีที่กักเก็บ น้ำไว้ใช้เพื่อ การเกษตร	กว้าง 15 เมตร ยาว 15 เมตร ลึกเฉลี่ย 2 เมตร		72,000				ประชาชนมี ความพึงพอ ใจร้อยละ80 ของโครงการ	ประชาชนในชุมชน มีน้ำใช้เพื่อการ เกษตร	กองช่าง
39	โครงการก่อสร้างคลองส่งน้ำ คสล.พร้อมประตูกั้นน้ำชำพู- นาแปน	เพื่อให้มีที่กักเก็บ น้ำไว้ใช้เพื่อ การเกษตร	กว้าง 2 เมตร ยาว 400 เมตร ลึกเฉลี่ย 1.5 เมตร		1,000,000				ประชาชนมี ความพึงพอ ใจร้อยละ80 ของโครงการ	ประชาชนในชุมชน มีน้ำใช้เพื่อการ เกษตร	กองช่าง

ที่	โครงการ	วัตถุประสงค์	เป้าหมาย (ผลิตของ โครงการ)	งบประมาณ					ตัวชี้วัด (KPI)	ผลที่คาดว่าจะ ได้รับ	หน่วยงาน รับผิดชอบ หลัก
				2566 (บาท)	2567 (บาท)	2568 (บาท)	2569 (บาท)	2570 (บาท)			
40	โครงการก่อสร้างฝายน้ำล้นทาง ข้ามน้ำลายใต้ - ห้วยซำบง (บ้านเพี้ย หมู่ที่ 2)	เพื่อให้มีที่กักเก็บ น้ำไว้ใช้เพื่อ การเกษตร	กว้าง 5 เมตร ยาว 15 เมตร ลึกเฉลี่ย 2 เมตร	48,000	48,000				ประชาชนมี ความพึงพอ ใจร้อยละ80 ของโครงการ	ประชาชนในชุมชน มีน้ำใช้เพื่อการ เกษตร	กองช่าง
41	โครงการก่อสร้างฝายน้ำล้น ท่าวังหิน	เพื่อให้มีที่กักเก็บ น้ำไว้ใช้เพื่อ การเกษตร	กว้าง 5 เมตร ยาว 10 เมตร ลึกเฉลี่ย 2 เมตร	250,000	250,000				ประชาชนมี ความพึงพอ ใจร้อยละ80 ของโครงการ	ประชาชนในชุมชน มีน้ำใช้เพื่อการ เกษตร	กองช่าง
42	โครงการก่อสร้างคันฝายกั้นน้ำ โคกลึกเรียงหิน (บ้านซำพุ หมู่ที่ 8)	เพื่อให้มีที่กักเก็บ น้ำไว้ใช้เพื่อ การเกษตร	กว้าง 5 เมตร ยาว 20 เมตร ลึกเฉลี่ย 2 เมตร	96,000	96,000				ประชาชนมี ความพึงพอ ใจร้อยละ80 ของโครงการ	ประชาชนในชุมชน มีน้ำใช้เพื่อการ เกษตร	กองช่าง
43	โครงการก่อสร้างฝายน้ำล้น บุงกาหลง (บ้านซำพุ หมู่ที่ 8)	เพื่อให้มีที่กักเก็บ น้ำไว้ใช้เพื่อ การเกษตร	กว้าง 5 เมตร ยาว 15 เมตร ลึกเฉลี่ย 2 เมตร	48,000	48,000				ประชาชนมี ความพึงพอ ใจร้อยละ80 ของโครงการ	ประชาชนในชุมชน มีน้ำใช้เพื่อการ เกษตร	กองช่าง
44	โครงการขุดลอกห้วยร่องไผ่ (โครงการต่อเนื่องจากที่เดิม) (แผนชุมชนโนนสวรรค์)	เพื่อให้มีที่กักเก็บ น้ำไว้ใช้เพื่อ การเกษตร	กว้าง 10 เมตร ยาว 300 เมตร ลึกเฉลี่ย 3 เมตร	255,000	255,000				ประชาชนมี ความพึงพอ ใจร้อยละ80 ของโครงการ	ประชาชนในชุมชน มีน้ำใช้เพื่อการ เกษตร	กองช่าง

(2) แนวทางสร้างบูรณะสาธารณูปโภคสาธารณูปการ

ที่	โครงการ	วัตถุประสงค์	เป้าหมาย (ผลิตของ โครงการ)	งบประมาณ					ตัวชี้วัด (KPI)	ผลที่คาดว่าจะ ได้รับ	หน่วยงาน รับผิดชอบ หลัก
				2566 (บาท)	2567 (บาท)	2568 (บาท)	2569 (บาท)	2570 (บาท)			
1	โครงการก่อสร้างถนนคอนกรีตเสริมเหล็กตลาดสดเทศบาลตำบลน้ำสวย (บ้านเพี้ย หมู่ที่ 2)	เพื่อให้มีการสัญจรไปมาสะดวก	กว้าง 6 เมตร ยาว 115 เมตร หนา 0.15 เมตร หรือมีพื้นที่ผิวคอนกรีตไม่น้อยกว่า 690 ตารางเมตร	444,000	444,000				ประชาชนมีความพึงพอใจร้อยละ80 ของโครงการ	ประชาชนมีการสัญจรไปมาสะดวกสบาย	กองช่าง
2	โครงการซ่อมแซมถนนเพื่อการเกษตรสายหนองปลาตุ๊กแดงเชื่อมถนนสายลาดยางเพี้ยภูมะแวง (บ้านเพี้ย หมู่ที่ 2)	เพื่อให้มีการสัญจรไปมาสะดวก	ช่วงที่ 1 กว้าง 4 เมตร ยาว 100 เมตร หนาเฉลี่ย 0.10 เมตร ช่วงที่ 2 กว้าง 4 เมตร ยาว 150 เมตร หนาเฉลี่ย 0.10 เมตร	105,000	105,000				ประชาชนมีความพึงพอใจร้อยละ80 ของโครงการ	ประชาชนมีการสัญจรไปมาสะดวกสบาย	กองช่าง
3	โครงการซ่อมแซมถนนเพื่อการเกษตรสายไร่ยายเถิก (บ้านเพี้ย หมู่ที่ 2)	เพื่อให้มีการสัญจรไปมาสะดวก	กว้าง 4 เมตร ยาว 1000 เมตร หนาเฉลี่ย 0.10 เมตร	242,000	242,000				ประชาชนมีความพึงพอใจร้อยละ80 ของโครงการ	ประชาชนมีการสัญจรไปมาสะดวกสบาย	กองช่าง
4	โครงการซ่อมแซมถนนเพื่อการเกษตรสายโพนเลาเชื่อมถนนลาดยางเพี้ยภูมะแวง (บ้านเพี้ย หมู่ที่ 2)	เพื่อให้มีการสัญจรไปมาสะดวก	ช่วงที่ 1 กว้าง 4 เมตร ยาว 20 เมตร หนาเฉลี่ย 0.10 เมตร ช่วงที่ 2 กว้าง 4 เมตร ยาว 80 เมตร หนาเฉลี่ย 0.10 เมตร	242,000	242,000				ประชาชนมีความพึงพอใจร้อยละ80 ของโครงการ	ประชาชนมีการสัญจรไปมาสะดวกสบาย	กองช่าง

ที่	โครงการ	วัตถุประสงค์	เป้าหมาย (ผลิตของ โครงการ)	งบประมาณ					ตัวชี้วัด (KPI)	ผลที่คาดว่าจะ ได้รับ	หน่วยงาน รับผิดชอบ หลัก
				2566 (บาท)	2567 (บาท)	2568 (บาท)	2569 (บาท)	2570 (บาท)			
			ช่วงที่ 3 กว้าง 4 เมตร ยาว 30 เมตร หนา เฉลี่ย 0.10 เมตร ช่วงที่ 4 กว้าง 4 เมตร ยาว 50 เมตร หนา เฉลี่ย 0.10 เมตร ช่วง ที่ 5 กว้าง 4 เมตร ยาว 30 เมตร หนา เฉลี่ย 0.10 เมตร ช่วง ที่ 6 กว้าง 4 เมตร ยาว 130 เมตร หนา เฉลี่ย 0.10 เมตร								
5	โครงการซ่อมแซมถนนเพื่อ การเกษตรสายดอนเจ้าปู่ – ห้วย แล้ง (บ้านเพี้ย หมู่ที่ 2)	เพื่อให้มีการ สัญจรไปมา สะดวก	กว้าง 4 เมตร ยาว 1150 เมตร หนา เฉลี่ย 0.10 เมตร	354,000	354,000				ประชาชนมี ความพึงพอ ใจร้อยละ80 ของโครงการ	ประชาชนมีการ สัญจรไปมา สะดวกสบาย	กองช่าง
6	โครงการซ่อมแซมถนนซอย เทศบาล 13 (บ้านเพี้ย หมู่ที่ 2)	เพื่อให้มีการ สัญจรไปมา สะดวก	ช่วงที่ 1 กว้าง 8 เมตร ยาว 350 เมตร หนา เฉลี่ย 0.10 เมตร ช่วง ที่ 2 กว้าง 4 เมตร ยาว 232 เมตร หนาเฉลี่ย 0.10 เมตร	171,800	171,800				ประชาชนมี ความพึงพอ ใจร้อยละ80 ของโครงการ	ประชาชนมีการ สัญจรไปมา สะดวกสบาย	กองช่าง

ที่	โครงการ	วัตถุประสงค์	เป้าหมาย (ผลิตของ โครงการ)	งบประมาณ					ตัวชี้วัด (KPI)	ผลที่คาดว่าจะ ได้รับ	หน่วยงาน รับผิดชอบ หลัก
				2566 (บาท)	2567 (บาท)	2568 (บาท)	2569 (บาท)	2570 (บาท)			
7	โครงการซ่อมแซมถนนเพื่อ การเกษตรสายชำเตย (บ้านนา น้ำมัน หมู่ที่ 3)	เพื่อให้มีการ สัญจรไปมา สะดวก	กว้าง 4 เมตร ยาว 565 เมตร หนาเฉลี่ย 0.10 เมตร	141,000	141,000				ประชาชนมี ความพึงพอ ใจร้อยละ80 ของโครงการ	ประชาชนมีการ สัญจรไปมา สะดวกสบาย	กองช่าง
8	โครงการซ่อมแซมถนนเพื่อ การเกษตรสายภูอกฆ่า (บ้านนา น้ำมัน หมู่ที่ 3)	เพื่อให้มีการ สัญจรไปมา สะดวก	ช่วงที่ กว้าง 4 เมตร ยาว 350 เมตร หนา เฉลี่ย 0.10 เมตร ช่วง ที่ 2 กว้าง 4 เมตร ยาว 350 เมตร หนา เฉลี่ย 0.10 เมตร	172,000	172,000				ประชาชนมี ความพึงพอ ใจร้อยละ80 ของโครงการ	ประชาชนมีการ สัญจรไปมา สะดวกสบาย	กองช่าง
9	โครงการซ่อมแซมถนนเพื่อ การเกษตรสายประปา - ตอนเจ้า ปู่ (บ้านนา น้ำมัน หมู่ที่ 3)	เพื่อให้มีการ สัญจรไปมา สะดวก	กว้าง 4 เมตร ยาว 1220 เมตร หนาเฉลี่ย 0.10 เมตร	277,000	277,000				ประชาชนมี ความพึงพอ ใจร้อยละ80 ของโครงการ	ประชาชนมีการ สัญจรไปมา สะดวกสบาย	กองช่าง
10	โครงการก่อสร้างถนนคอนกรีต บ้านยายหนึ่ง - บ้านตาฝัน (บ้านนา น้ำมัน หมู่ที่ 3)	เพื่อให้มีการ สัญจรไปมา สะดวก	กว้าง 3 เมตร ยาว 65 เมตร หนาเฉลี่ย 0.15 เมตร หรือมี พื้นที่ผิวจราจรไม่น้อย กว่า 195 ตาราง เมตร	132,000	132,000				ประชาชนมี ความพึงพอ ใจร้อยละ80 ของโครงการ	ประชาชนมีการ สัญจรไปมา สะดวกสบาย	กองช่าง

ที่	โครงการ	วัตถุประสงค์	เป้าหมาย (ผลิตของ โครงการ)	งบประมาณ					ตัวชี้วัด (KPI)	ผลที่คาดว่าจะ ได้รับ	หน่วยงาน รับผิดชอบ หลัก
				2566 (บาท)	2567 (บาท)	2568 (บาท)	2569 (บาท)	2570 (บาท)			
11	โครงการซ่อมแซมถนนเพื่อ การเกษตรสายเส้นอ่างน้ำมัน (ไร่ตาเอ) (บ้านนาน้ำมัน หมู่ที่ 3)	เพื่อให้มีการ สัญจรไปมา สะดวก	กว้าง 4 เมตร ยาว 380 เมตร หนาเฉลี่ย 0.10 เมตร	96,000	96,000				ประชาชนมี ความพึงพอ ใจร้อยละ80 ของโครงการ	ประชาชนมีการ สัญจรไปมา สะดวกสบาย	กองช่าง
12	โครงการซ่อมแซมถนนเพื่อ การเกษตรสายห้วยทางเลาะ (บ้านวังแคน หมู่ที่ 7)	เพื่อให้มีการ สัญจรไปมา สะดวก	กว้าง 5 เมตร ยาว 1200 เมตร หนา เฉลี่ย 0.10 เมตร	362,000	362,000				ประชาชนมี ความพึงพอ ใจร้อยละ80 ของโครงการ	ประชาชนมีการ สัญจรไปมา สะดวกสบาย	กองช่าง
13	โครงการซ่อมแซมถนนเพื่อ การเกษตรสายห้วยขอนแก่น (บ้านวังแคน หมู่ที่ 7)	เพื่อให้มีการ สัญจรไปมา สะดวก	ช่วงที่ 1 กว้าง 4 เมตร ยาว 50 เมตร หนา เฉลี่ย 0.30 เมตร ช่วง ที่ 2 กว้าง 4 เมตร ยาว 30 เมตร หนา เฉลี่ย 0.30 เมตร ช่วงที่ 3 กว้าง 4 เมตร ยาว 30 เมตร หนา เฉลี่ย 0.50 เมตร	49,000	49,000				ประชาชนมี ความพึงพอ ใจร้อยละ 80 ของ โครงการ	ประชาชนมีการ สัญจรไปมา สะดวกสบาย	กองช่าง
14	โครงการซ่อมแซมถนนเพื่อ การเกษตรสายนาโป่ง - อ่างนา น้ำมัน (บ้านวังแคน หมู่ที่ 7)	เพื่อให้มีการ สัญจรไปมา สะดวก	กว้าง 5 เมตร ยาว 150 เมตร หนาเฉลี่ย 0.10 เมตร	91,000	91,000				ประชาชนมี ความพึงพอ ใจร้อยละ80 ของโครงการ	ประชาชนมีการ สัญจรไปมา สะดวกสบาย	กองช่าง

ที่	โครงการ	วัตถุประสงค์	เป้าหมาย (ผลิตของ โครงการ)	งบประมาณ					ตัวชี้วัด (KPI)	ผลที่คาดว่าจะ ได้รับ	หน่วยงาน รับผิดชอบ หลัก
				2566 (บาท)	2567 (บาท)	2568 (บาท)	2569 (บาท)	2570 (บาท)			
15	โครงการก่อสร้างถนนเพื่อ การเกษตรสายกกโฮ - นาโป่ง (บ้านวังแคน หมู่ที่ 7)	เพื่อให้มีการ สัญจรไปมา สะดวก	กว้าง 4 เมตร ยาว 250 เมตร หนา เฉลี่ย 0.10 เมตร	64,000	64,000				ประชาชนมี ความพึงพอ ใจร้อยละ80 ของโครงการ	ประชาชนมีการ สัญจรไปมา สะดวกสบาย	กองช่าง
16	โครงการซ่อมแซมถนนเพื่อ การเกษตรสายภูหวด (บ้านวังแคน หมู่ที่ 7)	เพื่อให้มีการ สัญจรไปมา สะดวก	กว้าง 4 เมตร ยาว 1470 เมตร หนา เฉลี่ย 0.10 เมตร	165,000	165,000				ประชาชนมี ความพึงพอ ใจร้อยละ80 ของโครงการ	ประชาชนมีการ สัญจรไปมา สะดวกสบาย	กองช่าง
17	โครงการซ่อมแซมถนนเพื่อ การเกษตรสายนาผา (บ้านชำพู่ หมู่ที่ 8)	เพื่อให้มีการ สัญจรไปมา สะดวก	กว้าง 4 เมตร ยาว 170 เมตร หนา เฉลี่ย 0.10 เมตร	49,000	49,000				ประชาชนมี ความพึงพอ ใจร้อยละ80 ของโครงการ	ประชาชนมีการ สัญจรไปมา สะดวกสบาย	กองช่าง
18	โครงการก่อสร้างถนนคอนกรีต เสริมเหล็กสายโพนเลา (บ้านเพี้ย หมู่ที่ 2)	เพื่อให้มีการ สัญจรไปมา สะดวก	ช่วงที่ 1 ขนาดผิว คอนกรีต กว้าง 5 เมตร ยาว 462 เมตร หนา 0.15 เมตร หรือมีพื้นที่ไม่ น้อยกว่า 2310 ตารางเมตร ช่วงที่ 2 ขนาดผิวคอนกรีต กว้าง 4 เมตร ยาว 750 เมตร หนา 0.15 เมตร	3,282,000	3,282,000				ประชาชนมี ความพึงพอ ใจร้อยละ80 ของโครงการ	ประชาชนมีการ สัญจรไปมา สะดวกสบาย	กองช่าง

ที่	โครงการ	วัตถุประสงค์	เป้าหมาย (ผลิตของ โครงการ)	งบประมาณ					ตัวชี้วัด (KPI)	ผลที่คาดว่าจะ ได้รับ	หน่วยงาน รับผิดชอบ หลัก
				2566 (บาท)	2567 (บาท)	2568 (บาท)	2569 (บาท)	2570 (บาท)			
			หรือมีพื้นที่ไม่น้อยกว่า 3000 ตารางเมตร								กองช่าง
19	โครงการก่อสร้างถนนแอสฟัลท์ ตึกคอนกรีตสายหนองปลาตุก แดง - เพี้ยภูมะแวง	เพื่อให้มีการ สัญจรไปมา สะดวก	กว้าง 5 เมตร ยาว 3400 เมตร หนา 0.05 เมตร หรือมี พื้นที่ไม่น้อยกว่า 17000 ตารางเมตร	8,086,000	8,086,000				ประชาชนมี ความพึงพอใจร้อยละ80 ของโครงการ	ประชาชนมีการ สัญจรไปมา สะดวกสบาย	กองช่าง
20	โครงการก่อสร้างถนนคอนกรีต เสริมเหล็กสายโพนเลา - ห้วย ลาดกอย (บ้านเพี้ย หมู่ที่ 2)	เพื่อให้มีการ สัญจรไปมา สะดวก	ขนาดผิวจราจรกว้าง 5 เมตร ยาว 1600 เมตร หนา 0.15 เมตร หรือมีพื้นที่ผิว จราจรไม่น้อยกว่า 8000 ตารางเมตร พร้อมลงวัสดุคัดเลือก ไหล่ทางเกลี่ยปรับ เรียบ	4,834,000	4,834,000				ประชาชนมี ความพึงพอใจร้อยละ80 ของโครงการ	ประชาชนมีการ สัญจรไปมา สะดวกสบาย	กองช่าง
21	โครงการก่อสร้างถนนแอสฟัลท์ ตึกคอนกรีตสายนาบ้านัน - เพี้ย หัวฝาย	เพื่อให้มีการ สัญจรไปมา สะดวก	กว้าง 5 เมตร ยาว 3600 เมตร หนา 0.05 เมตร หรือมี พื้นที่ไม่น้อยกว่า 18000 ตารางเมตร	8,916,000	8,916,000				ประชาชนมี ความพึงพอใจร้อยละ80 ของโครงการ	ประชาชนมีการ สัญจรไปมา สะดวกสบาย	กองช่าง

ที่	โครงการ	วัตถุประสงค์	เป้าหมาย (ผลิตของ โครงการ)	งบประมาณ					ตัวชี้วัด (KPI)	ผลที่คาดว่าจะได้รับ	หน่วยงาน รับผิดชอบ หลัก
				2566 (บาท)	2567 (บาท)	2568 (บาท)	2569 (บาท)	2570 (บาท)			
22	โครงการก่อสร้างถนนคอนกรีตเสริมเหล็กสายนาป่าไผ่ใหญ่ (บ้านเพี้ย หมู่ที่ 2)	เพื่อให้มีการสัญจรไปมาสะดวก	ขนาดผิวจราจรกว้าง 4 เมตร ยาว 195 เมตร หนา 0.15 เมตร หรือมีพื้นที่ไม่น้อยกว่า 780 ตารางเมตร พร้อมลงวัสดุคัดเลือกไหลทางเกลี่ยปรับเรียบ	496,000	496,000				ประชาชนมีความพึงพอใจร้อยละ80 ของโครงการ	ประชาชนมีการสัญจรไปมาสะดวกสบาย	กองช่าง
23	โครงการปรับปรุงถนนเพื่อการเกษตรสายโคกใหญ่ - ห้วยน้ำลาย (บ้านเพี้ย หมู่ที่ 2)	เพื่อให้มีการสัญจรไปมาสะดวก	ลงหินคลุกกว้าง 4 เมตร ยาว 2432 บาท หนาเฉลี่ย 0.10 เมตร หรือมีพื้นที่ผิวจราจรไม่น้อยกว่า 9728 ตารางเมตร	473,000	473,000				ประชาชนมีความพึงพอใจร้อยละ80 ของโครงการ	ประชาชนมีการสัญจรไปมาสะดวกสบาย	กองช่าง
24	โครงการก่อสร้างถนนคอนกรีตเสริมเหล็กซอยขจรพล (บ้านน่าน้ำมัน หมู่ที่ 3)	เพื่อให้มีการสัญจรไปมาสะดวก	ขนาดผิวจราจรกว้าง 4 เมตร ยาว 176 เมตร หนา 0.15 เมตร หรือมีพื้นที่ผิวจราจรไม่น้อยกว่า 704 ตารางเมตร พร้อมลงวัสดุคัดเลือกไหลทางเกลี่ยปรับเรียบ	450,000	450,000				ประชาชนมีความพึงพอใจร้อยละ80 ของโครงการ	ประชาชนมีการสัญจรไปมาสะดวกสบาย	กองช่าง

ที่	โครงการ	วัตถุประสงค์	เป้าหมาย (ผลิตของ โครงการ)	งบประมาณ					ตัวชี้วัด (KPI)	ผลที่คาดว่าจะได้รับ	หน่วยงาน รับผิดชอบ หลัก
				2566 (บาท)	2567 (บาท)	2568 (บาท)	2569 (บาท)	2570 (บาท)			
25	โครงการซ่อมแซมถนนเพื่อ การเกษตรสายแยกถนนไร่ทาม สงเปือย - ภูหวด (บ้านวังแคน หมู่ที่ 7)	เพื่อให้มีการ สัญจรไปมา สะดวก	กว้าง 4 เมตร ยาว 1000 เมตร หนา เฉลี่ย 0.10 เมตร พร้อมเกรดปรับเรียบ ตลอดสายทาง	241,000	241,000				ประชาชนมี ความพึงพอ ใจร้อยละ80 ของโครงการ	ประชาชนมีการ สัญจรไปมา สะดวกสบาย	กองช่าง
26	โครงการปรับปรุงถนนแอสฟัลท์ ติกคอนกรีต ซอยเพี้ย - ภูมะแวง - ตลาดสดเทศบาลตำบลน้ำสวย (บ้านเพี้ย หมู่ที่ 2)	เพื่อให้มีการ สัญจรไปมา สะดวก	กว้าง 4 เมตร ผิวทางกว้าง 4 เมตร	499,000	499,000				ประชาชนมี ความพึงพอ ใจร้อยละ80 ของโครงการ	ประชาชนมีการ สัญจรไปมา สะดวกสบาย	กองช่าง
27	โครงการก่อสร้างถนนคอนกรีต เสริมเหล็กซอยโนนลูกรัง (บ้านวังแคน หมู่ที่ 7)	เพื่อให้มีการ สัญจรไปมา สะดวก	ขนาดผิวจราจรกว้าง 4 เมตร ยาว 170 เมตร หนา 0.15 เมตร หรือมีพื้นที่ผิว จราจรไม่น้อยกว่า 680 ตารางเมตร พร้อมลงวัสดุคัดเลือก ไหล่ทางเกลี่ยปรับ เรียบ	434,000	434,000				ประชาชนมี ความพึงพอ ใจร้อยละ80 ของโครงการ	ประชาชนมีการ สัญจรไปมา สะดวกสบาย	กองช่าง

ที่	โครงการ	วัตถุประสงค์	เป้าหมาย (ผลิตของ โครงการ)	งบประมาณ					ตัวชี้วัด (KPI)	ผลที่คาดว่าจะได้รับ	หน่วยงาน รับผิดชอบ หลัก
				2566 (บาท)	2567 (บาท)	2568 (บาท)	2569 (บาท)	2570 (บาท)			
28	โครงการปรับปรุงถนนแอสฟัลท์ ติกคอนกรีตซอยมิตรสัมพันธ์ 3 (บ้านชำพู หมู่ที่ 8)	เพื่อให้มีการ สัญจรไปมา สะดวก	กว้าง 4 เมตร ผิวทางกว้าง 4 เมตร	499,000	499,000				ประชาชนมี ความพึงพอ ใจร้อยละ80 ของโครงการ	ประชาชนมีการ สัญจรไปมา สะดวกสบาย	กองช่าง
29	โครงการก่อสร้างถนนคอนกรีต เสริมเหล็กซอยหลังศูนย์พัฒนา เด็กเล็กเทศบาลตำบลน้ำสวย (บ้านเพี้ย หมู่ที่ 2)	เพื่อให้มีการ สัญจรไปมา สะดวก	ขนาดผิวจราจรกว้าง 4 เมตร ยาว 196 เมตร หนา 0.15 เมตร หรือมีพื้นที่ผิว จราจรไม่น้อยกว่า 784 ตารางเมตร พร้อมโลงวัสดุคัดเลือก ไหลทางเกลี่ยปรับ เรียบ	498,000	498,000				ประชาชนมี ความพึงพอ ใจร้อยละ80 ของโครงการ	ประชาชนมีการ สัญจรไปมา สะดวกสบาย	กองช่าง
30	โครงการก่อสร้างถนนคอนกรีต เสริมเหล็กตลาดสดเทศบาล ตำบลน้ำสวย (บ้านเพี้ย หมู่ที่ 2)	เพื่อให้มีการ สัญจรไปมา สะดวก	ขนาดพื้นที่ผิว คอนกรีตกว้าง 8.5 เมตร ยาว 36 เมตร หนา 0.15 เมตร หรือมีพื้นที่ไม่น้อยกว่า 306 ตารางเมตร	286,000	286,000				ประชาชนมี ความพึงพอ ใจร้อยละ80 ของโครงการ	ประชาชนมีการ สัญจรไปมา สะดวกสบาย	กองช่าง

ที่	โครงการ	วัตถุประสงค์	เป้าหมาย (ผลิตของ โครงการ)	งบประมาณ					ตัวชี้วัด (KPI)	ผลที่คาดว่าจะ ได้รับ	หน่วยงาน รับผิดชอบ หลัก
				2566 (บาท)	2567 (บาท)	2568 (บาท)	2569 (บาท)	2570 (บาท)			
31	โครงการซ่อมแซมถนนเพื่อ การเกษตรสายโคกใหญ่เชื่อม ถนนลาดยางสายเพี้ยหัวฝาย (ไร่เจ๊ก) (บ้านเพี้ย หมู่ที่ 2)	เพื่อให้มีการ สัญจรไปมา สะดวก	กว้าง 4 เมตร ยาว 450 เมตร หนาเฉลี่ย 0.10 เมตร พร้อม เกรดปรับเกลี่ยเรียบ ตลอดสาย	131,000	131,000				ประชาชนมี ความพึงพอ ใจร้อยละ80 ของโครงการ	ประชาชนมีการ สัญจรไปมา สะดวกสบาย	กองช่าง
32	โครงการก่อสร้างถนนเพื่อ การเกษตรสายห้วยวิชา - นาดา แรม (บ้านน่าน้ำมัน หมู่ที่ 3)	เพื่อให้มีการ สัญจรไปมา สะดวก	กว้าง 4 เมตร ยาว 750 เมตร หนาเฉลี่ย 0.10 เมตร พร้อม เกรดเกลี่ยปรับเรียบ ตลอดสายทาง	280,000	280,000				ประชาชนมี ความพึงพอ ใจร้อยละ80 ของโครงการ	ประชาชนมีการ สัญจรไปมา สะดวกสบาย	กองช่าง
33	โครงการก่อสร้างถนนเพื่อ การเกษตรสายโคกสูง (สำนักสงฆ์สวนเสด็จธรรม) (บ้านน่าน้ำมัน หมู่ที่ 3)	เพื่อให้มีการ สัญจรไปมา สะดวก	ช่วงที่ 1กว้าง 4 เมตร ยาว 550 เมตร หนาเฉลี่ย 0.10 เมตร พร้อม เกรดเกลี่ยปรับเรียบ ตลอดสายทาง	129,000	129,000				ประชาชนมี ความพึงพอ ใจร้อยละ 80 ของโครงการ	ประชาชนมีการ สัญจรไปมา สะดวกสบาย	กองช่าง

ที่	โครงการ	วัตถุประสงค์	เป้าหมาย (ผลิตของ โครงการ)	งบประมาณ					ตัวชี้วัด (KPI)	ผลที่คาดว่าจะ ได้รับ	หน่วยงาน รับผิดชอบ หลัก
				2566 (บาท)	2567 (บาท)	2568 (บาท)	2569 (บาท)	2570 (บาท)			
34	โครงการปรับปรุงลานคอนกรีต ตลาดสดเทศบาลตำบลน้ำสวย								ประชาชนมี ความพึงพอ ใจร้อยละ80 ของโครงการ	ประชาชนมีการ สัญจรไปมา สะดวกสบาย	กองช่าง
35	โครงการซ่อมแซมถนนเพื่อการ เกษตรสายห้วยทรายเหนือ	เพื่อให้มีการ สัญจรไปมา สะดวก	กว้าง 4 เมตร ยาว 1200 เมตร	220,000	220,000				ประชาชนมี ความพึงพอ ใจร้อยละ80 ของโครงการ	ประชาชนมีการ สัญจรไปมา สะดวกสบาย	กองช่าง
36	โครงการซ่อมแซมถนนเพื่อการ เกษตรสายเพี้ย - ห้วยม่วง	เพื่อให้มีการ สัญจรไปมา สะดวก	กว้าง 5 เมตร ยาว 2500 เมตร	560,000	560,000				ประชาชนมี ความพึงพอ ใจร้อยละ80 ของโครงการ	ประชาชนมีการ สัญจรไปมา สะดวกสบาย	กองช่าง
37	โครงการซ่อมแซมถนนเพื่อการ เกษตรสายนาไร่ทาม-โคกใหญ่	เพื่อให้มีการ สัญจรไปมา สะดวก	กว้าง 5 เมตร ยาว 1800 เมตร	450,000	450,000				ประชาชนมี ความพึงพอ ใจร้อยละ80 ของโครงการ	ประชาชนมีการ สัญจรไปมา สะดวกสบาย	กองช่าง

ที่	โครงการ	วัตถุประสงค์	เป้าหมาย (ผลิตของ โครงการ)	งบประมาณ					ตัวชี้วัด (KPI)	ผลที่คาดว่าจะ ได้รับ	หน่วยงาน รับผิดชอบ หลัก
				2566 (บาท)	2567 (บาท)	2568 (บาท)	2569 (บาท)	2570 (บาท)			
38	โครงการซ่อมแซมถนนเพื่อการ เกษตรสายห้วยปูน-หนองงู เหลิ่อม	เพื่อให้มีการ สัญจรไปมา สะดวก	กว้าง 4 เมตร ยาว 400 เมตร	80,000	80,000				ประชาชนมี ความพึงพอ ใจร้อยละ80 ของโครงการ	ประชาชนมีการ สัญจรไปมา สะดวกสบาย	กองช่าง
39	โครงการซ่อมแซมถนนเพื่อการ เกษตรสายไร่พาร์มกว้าง	เพื่อให้มีการ สัญจรไปมา สะดวก	กว้าง 4 เมตร ยาว 1500 เมตร	270,000	270,000				ประชาชนมี ความพึงพอ ใจร้อยละ80 ของโครงการ	ประชาชนมีการ สัญจรไปมา สะดวกสบาย	กองช่าง
40	โครงการซ่อมแซมถนนเพื่อการ เกษตรสายโพนเลา-ห้วยแล้ง	เพื่อให้มีการ สัญจรไปมา สะดวก	กว้าง 4 เมตร ยาว 1200 เมตร	220,000	220,000				ประชาชนมี ความพึงพอ ใจร้อยละ80 ของโครงการ	ประชาชนมีการ สัญจรไปมา สะดวกสบาย	กองช่าง
41	โครงการซ่อมแซมถนนเพื่อการ เกษตรสายน่าน้ำมัน-เพี้ยหัว ฝาย	เพื่อให้มีการ สัญจรไปมา สะดวก	กว้าง 5 เมตร ยาว 3600 เมตร	810,000	810,000				ประชาชนมี ความพึงพอ ใจร้อยละ80 ของโครงการ	ประชาชนมีการ สัญจรไปมา สะดวกสบาย	กองช่าง

ที่	โครงการ	วัตถุประสงค์	เป้าหมาย (ผลิตของ โครงการ)	งบประมาณ					ตัวชี้วัด (KPI)	ผลที่คาดว่าจะได้รับ	หน่วยงาน รับผิดชอบ หลัก
				2566 (บาท)	2567 (บาท)	2568 (บาท)	2569 (บาท)	2570 (บาท)			
42	โครงการซ่อมแซมถนนเพื่อการ เกษตรสายร่องเชียง	เพื่อให้มีการ สัญจรไปมา สะดวก	กว้าง 4 เมตร ยาว 700 เมตร	130,000	130,000				ประชาชนมี ความพึงพอใจร้อยละ80 ของโครงการ	ประชาชนมีการ สัญจรไปมา สะดวกสบาย	กองช่าง
43	โครงการซ่อมแซมถนนเพื่อการ เกษตรสายดอนเจ้าปู่บ้านน้ำ มัน	เพื่อให้มีการ สัญจรไปมา สะดวก	กว้าง 4 เมตร ยาว 1100 เมตร	1,900,000	1,900,000				ประชาชนมี ความพึงพอใจร้อยละ80 ของโครงการ	ประชาชนมีการ สัญจรไปมา สะดวกสบาย	กองช่าง
44	โครงการซ่อมแซมถนนเพื่อการ เกษตรสายห้วยขอนฮ้อ-ตาด	เพื่อให้มีการ สัญจรไปมา สะดวก	กว้าง 4 เมตร ยาว 1000 เมตร	180,000	180,000				ประชาชนมี ความพึงพอใจร้อยละ80 ของโครงการ	ประชาชนมีการ สัญจรไปมา สะดวกสบาย	กองช่าง
45	โครงการซ่อมแซมถนนเพื่อการ เกษตรสายห้วยป่าเอี้ย	เพื่อให้มีการ สัญจรไปมา สะดวก	กว้าง 4 เมตร ยาว 1000 เมตร	180,000	180,000				ประชาชนมี ความพึงพอใจร้อยละ80 ของโครงการ	ประชาชนมีการ สัญจรไปมา สะดวกสบาย	กองช่าง

ที่	โครงการ	วัตถุประสงค์	เป้าหมาย (ผลิตของ โครงการ)	งบประมาณ					ตัวชี้วัด (KPI)	ผลที่คาดว่าจะได้รับ	หน่วยงาน รับผิดชอบ หลัก
				2566 (บาท)	2567 (บาท)	2568 (บาท)	2569 (บาท)	2570 (บาท)			
46	โครงการปรับปรุงถนนเพื่อการเกษตรสายห้วยซำบง-หนองวังสุม	เพื่อให้มีการสัญจรไปมาสะดวก	กว้าง 4 เมตร ยาว 800 เมตร	150,000	150,000				ประชาชนมีความพึงพอใจร้อยละ80ของโครงการ	ประชาชนมีการสัญจรไปมาสะดวกสบาย	กองช่าง
47	โครงการซ่อมแซมถนนเพื่อการเกษตรสายนาโป่ง - ภูหวด (บ้านวังแคน หมู่ที่ 7)	เพื่อให้มีการสัญจรไปมาสะดวก	กว้าง 4 เมตร ยาว 1900 เมตร	342,000	342,000				ประชาชนมีความพึงพอใจร้อยละ80ของโครงการ	ประชาชนมีการสัญจรไปมาสะดวกสบาย	กองช่าง
48	โครงการซ่อมแซมถนนเพื่อการเกษตรสายนาน้ำมัน-ห้วยวังบง (บ้านนา น้ำมัน หมู่ที่ 3)	เพื่อให้มีการสัญจรไปมาสะดวก	กว้าง 4 เมตร ยาว 3000 เมตร	540,000	540,000				ประชาชนมีความพึงพอใจร้อยละ80ของโครงการ	ประชาชนมีการสัญจรไปมาสะดวกสบาย	กองช่าง
49	โครงการซ่อมแซมถนนเพื่อการเกษตรสายอ่างน่าน้ำมัน (บ้านนา น้ำมัน หมู่ที่ 3)	เพื่อให้มีการสัญจรไปมาสะดวก	กว้าง 4 เมตร ยาว 380 เมตร	68,400	68,400				ประชาชนมีความพึงพอใจร้อยละ80ของโครงการ	ประชาชนมีการสัญจรไปมาสะดวกสบาย	กองช่าง

ที่	โครงการ	วัตถุประสงค์	เป้าหมาย (ผลิตของ โครงการ)	งบประมาณ					ตัวชี้วัด (KPI)	ผลที่คาดว่าจะได้รับ	หน่วยงาน รับผิดชอบ หลัก
				2566 (บาท)	2567 (บาท)	2568 (บาท)	2569 (บาท)	2570 (บาท)			
50	โครงการซ่อมแซมถนนเพื่อการเกษตรสายฝายใต้	เพื่อให้มีการสัญจรไปมาสะดวก	กว้าง 4 เมตร ยาว 1000 เมตร	180,000	180,000				ประชาชนมีความพึงพอใจร้อยละ80ของโครงการ	ประชาชนมีการสัญจรไปมาสะดวกสบาย	กองช่าง
51	โครงการซ่อมแซมถนนเพื่อการเกษตรสายห้วยงูเหลื่อม (บ้านเพี้ย หมู่ที่ 2)	เพื่อให้มีการสัญจรไปมาสะดวก	กว้าง 4 เมตร ยาว 700 เมตร	130,000	130,000				ประชาชนมีความพึงพอใจร้อยละ80ของโครงการ	ประชาชนมีการสัญจรไปมาสะดวกสบาย	กองช่าง
52	โครงการซ่อมแซมถนนเพื่อการเกษตรสายชำเต็น - ผาพิม (บ้านเพี้ย หมู่ที่ 2)	เพื่อให้มีการสัญจรไปมาสะดวก	กว้าง 4 เมตร ยาว 750 เมตร	135,000	135,000				ประชาชนมีความพึงพอใจร้อยละ80ของโครงการ	ประชาชนมีการสัญจรไปมาสะดวกสบาย	กองช่าง
53	โครงการก่อสร้างถนนเพื่อการเกษตรสายฝายใต้ (บ้านวังแคน หมู่ที่ 7)	เพื่อให้มีการสัญจรไปมาสะดวก	กว้าง 4 เมตร ยาว 1000 เมตร	180,000	180,000				ประชาชนมีความพึงพอใจร้อยละ80ของโครงการ	ประชาชนมีการสัญจรไปมาสะดวกสบาย	กองช่าง
54	โครงการก่อสร้างถนนเพื่อการเกษตรสายหนองกกไฮ (บ้านวังแคน หมู่ที่ 7)	เพื่อให้มีการสัญจรไปมาสะดวก	กว้าง 4 เมตร ยาว 1000 เมตร	180,000	180,000				ประชาชนมีความพึงพอใจร้อยละ80ของโครงการ	ประชาชนมีการสัญจรไปมาสะดวกสบาย	กองช่าง

ที่	โครงการ	วัตถุประสงค์	เป้าหมาย (ผลิตของ โครงการ)	งบประมาณ					ตัวชี้วัด (KPI)	ผลที่คาดว่าจะได้รับ	หน่วยงาน รับผิดชอบ หลัก
				2566 (บาท)	2567 (บาท)	2568 (บาท)	2569 (บาท)	2570 (บาท)			
55	โครงการก่อสร้างถนนเพื่อการเกษตรสายร่องสอ (บ้านน่าน้ำมัน หมู่ที่ 3)	เพื่อให้มีการสัญจรไปมาสะดวก	กว้าง 4 เมตร ยาว 1300 เมตร	240,000	240,000				ประชาชนมีความพึงพอใจร้อยละ80 ของโครงการ	ประชาชนมีการสัญจรไปมาสะดวกสบาย	กองช่าง
56	โครงการก่อสร้างบล็อกคอนเวสเพื่อการเกษตรสายโคกสอ-น่าน้ำมัน (บ้านน่าน้ำมัน หมู่ที่ 3)	เพื่อให้มีการสัญจรไปมาสะดวก	กว้าง 1.8 x 1.8 เมตร ยาว 6 เมตร	450,000	450,000				ประชาชนมีความพึงพอใจร้อยละ80 ของโครงการ	ประชาชนมีการสัญจรไปมาสะดวกสบาย	กองช่าง
57	โครงการก่อสร้างถนนเพื่อการเกษตรสายหนองหอย (บ้านชำพู่ หมู่ที่ 8)	เพื่อให้มีการสัญจรไปมาสะดวก	กว้าง 4 เมตร ยาว 400 เมตร	80,000	80,000				ประชาชนมีความพึงพอใจร้อยละ80 ของโครงการ	ประชาชนมีการสัญจรไปมาสะดวกสบาย	กองช่าง
58	โครงการก่อสร้างถนนเพื่อการเกษตรสายไร่ทาม-สงเปือย-โคกน้ำเกลี้ยง (บ้านชำพู่ หมู่ที่ 8)	เพื่อให้มีการสัญจรไปมาสะดวก	กว้าง 5 เมตร ยาว 4500 เมตร	580,000	580,000				ประชาชนมีความพึงพอใจร้อยละ80 ของโครงการ	ประชาชนมีการสัญจรไปมาสะดวกสบาย	กองช่าง
59	โครงการก่อสร้างถนนเพื่อการเกษตรสายทางแยกกกเปือย - ไร่พ่อสะท้าน	เพื่อให้มีการสัญจรไปมาสะดวก	กว้าง 4 เมตร ยาว 1000 เมตร	180,000	180,000				ประชาชนมีความพึงพอใจร้อยละ80 ของโครงการ	ประชาชนมีการสัญจรไปมาสะดวกสบาย	กองช่าง

ที่	โครงการ	วัตถุประสงค์	เป้าหมาย (ผลิตของ โครงการ)	งบประมาณ					ตัวชี้วัด (KPI)	ผลที่คาดว่าจะ ได้รับ	หน่วยงาน รับผิดชอบ หลัก
				2566 (บาท)	2567 (บาท)	2568 (บาท)	2569 (บาท)	2570 (บาท)			
60	โครงการก่อสร้างถนนเพื่อการ เกษตรสาย โพนเลา-ลาดน้อย (บ้านเพี้ย หมู่ที่ 2)	เพื่อให้มีการ สัญจรไปมา สะดวก	กว้าง 4 เมตร ยาว 2000 เมตร	360,000	360,000				ประชาชนมี ความพึงพอ ใจร้อยละ80 ของโครงการ	ประชาชนมีการ สัญจรไปมา สะดวกสบาย	กองช่าง
61	โครงการก่อสร้างถนนเพื่อการ เกษตรโป่งป่าหุ่ม – สายเพี้ยภู มะแวง (บ้านเพี้ย หมู่ที่ 2)	เพื่อให้มีการ สัญจรไปมา สะดวก	กว้าง 4 เมตร ยาว 1500 เมตร	270,000	270,000				ประชาชนมี ความพึงพอ ใจร้อยละ80 ของโครงการ	ประชาชนมีการ สัญจรไปมา สะดวกสบาย	กองช่าง
62	โครงการก่อสร้างถนนเพื่อการ เกษตรสายไร่ผา-ห้วยปลาตุกแดง (บ้านเพี้ย หมู่ที่ 2)	เพื่อให้มีการ สัญจรไปมา สะดวก	กว้าง 4 เมตร ยาว 1500 เมตร	270,000	270,000				ประชาชนมี ความพึงพอ ใจร้อยละ80 ของโครงการ	ประชาชนมีการ สัญจรไปมา สะดวกสบาย	กองช่าง
63	โครงการก่อสร้างถนนเพื่อการ เกษตรสายโคกใหญ่-โคกน้ำ เกลี้ยง (บ้านเพี้ย หมู่ที่ 2)	เพื่อให้มีการ สัญจรไปมา สะดวก	กว้าง 4 เมตร ยาว 2400 เมตร	340,000	340,000				ประชาชนมี ความพึงพอ ใจร้อยละ80 ของโครงการ	ประชาชนมีการ สัญจรไปมา สะดวกสบาย	กองช่าง
64	โครงการก่อสร้างถนนเพื่อการ เกษตรสายถนนใต้โพนเลานาหิน (บ้านเพี้ย หมู่ที่ 2)	เพื่อให้มีการ สัญจรไปมา สะดวก	กว้าง 4 เมตร ยาว 300 เมตร	90,000	90,000				ประชาชนมี ความพึงพอ ใจร้อยละ80 ของโครงการ	ประชาชนมีการ สัญจรไปมา สะดวกสบาย	กองช่าง

ที่	โครงการ	วัตถุประสงค์	เป้าหมาย (ผลิตของ โครงการ)	งบประมาณ					ตัวชี้วัด (KPI)	ผลที่คาดว่าจะได้รับ	หน่วยงาน รับผิดชอบ หลัก
				2566 (บาท)	2567 (บาท)	2568 (บาท)	2569 (บาท)	2570 (บาท)			
65	โครงการก่อสร้างถนนเพื่อการ เกษตรสายโคกหินกอง-ภูเก็ย คาน (บ้านเพี้ย หมู่ที่ 2)	เพื่อให้มีการ สัญจรไปมา สะดวก	กว้าง 4 เมตร ยาว 1100 เมตร	200,000	200,000				ประชาชนมี ความพึงพอ ใจร้อยละ80 ของโครงการ	ประชาชนมีการ สัญจรไปมา สะดวกสบาย	กองช่าง
66	โครงการก่อสร้างถนนเพื่อการ เกษตรนาป่าไผ่ใหญ่-ห้วยลาด กอย (บ้านเพี้ย หมู่ที่ 2)	เพื่อให้มีการ สัญจรไปมา สะดวก	กว้าง 4 เมตร ยาว 600 เมตร	110,000	110,000				ประชาชนมี ความพึงพอ ใจร้อยละ80 ของโครงการ	ประชาชนมีการ สัญจรไปมา สะดวกสบาย	กองช่าง
67	โครงการก่อสร้างถนนเพื่อการ เกษตรสายห้วยทรายเหนือ (บ้านเพี้ย หมู่ที่ 2)	เพื่อให้มีการ สัญจรไปมา สะดวก	กว้าง 4 เมตร ยาว 1200 เมตร	220,000	220,000				ประชาชนมี ความพึงพอ ใจร้อยละ80 ของโครงการ	ประชาชนมีการ สัญจรไปมา สะดวกสบาย	กองช่าง
68	โครงการก่อสร้างถนนเพื่อการ เกษตรสายโพนเลา-นาหิน (บ้านเพี้ย หมู่ที่ 2)	เพื่อให้มีการ สัญจรไปมา สะดวก	กว้าง 4 เมตร ยาว 300 เมตร	54,000	54,000				ประชาชนมี ความพึงพอ ใจร้อยละ80 ของโครงการ	ประชาชนมีการ สัญจรไปมา สะดวกสบาย	กองช่าง
69	โครงการก่อสร้างถนนเพื่อการ เกษตรสายโคกน้ำเกลี้ยง - หนอง ประโจด - โคกใหญ่ (บ้านเพี้ย หมู่ที่ 2)	เพื่อให้มีการ สัญจรไปมา สะดวก	กว้าง 4 เมตร ยาว 2400 เมตร	432,000	432,000				ประชาชนมี ความพึงพอ ใจร้อยละ80 ของโครงการ	ประชาชนมีการ สัญจรไปมา สะดวกสบาย	กองช่าง

ที่	โครงการ	วัตถุประสงค์	เป้าหมาย (ผลิตของ โครงการ)	งบประมาณ					ตัวชี้วัด (KPI)	ผลที่คาดว่าจะได้รับ	หน่วยงาน รับผิดชอบ หลัก
				2566 (บาท)	2567 (บาท)	2568 (บาท)	2569 (บาท)	2570 (บาท)			
70	โครงการก่อสร้างถนนเพื่อการเกษตรสายห้วยปูน-ห้วยแล้ง (บ้านเพี้ย หมู่ที่ 2)	เพื่อให้มีการสัญจรไปมาสะดวก	กว้าง 4 เมตร ยาว 2900 เมตร	530,000	530,000				ประชาชนมีความพึงพอใจร้อยละ80ของโครงการ	ประชาชนมีการสัญจรไปมาสะดวกสบาย	กองช่าง
71	โครงการก่อสร้างถนนเพื่อการเกษตรสายห่อมคับ (บ้านเพี้ย หมู่ที่ 2)	เพื่อให้มีการสัญจรไปมาสะดวก	กว้าง 4 เมตร ยาว 1000 เมตร	180,000	180,000				ประชาชนมีความพึงพอใจร้อยละ80ของโครงการ	ประชาชนมีการสัญจรไปมาสะดวกสบาย	กองช่าง
72	โครงการก่อสร้างถนนเพื่อการเกษตรสายห้วยข้าวหลามใต้ (บ้านชำพู่ หมู่ที่ 8)	เพื่อให้มีการสัญจรไปมาสะดวก	กว้าง 4 เมตร ยาว 2500 เมตร	450,000	450,000				ประชาชนมีความพึงพอใจร้อยละ 80 ของโครงการ	ประชาชนมีการสัญจรไปมาสะดวกสบาย	กองช่าง
73	โครงการปรับปรุง ซ่อมแซมถนนเพื่อการเกษตรสายโพนเลา-นาหิน (บ้านเพี้ย หมู่ที่ 2)	เพื่อให้มีการสัญจรไปมาสะดวก	กว้าง 4 เมตร ยาว 300 เมตร	54,000	54,000				ประชาชนมีความพึงพอใจร้อยละ80ของโครงการ	ประชาชนมีการสัญจรไปมาสะดวกสบาย	กองช่าง
74	โครงการปรับปรุง ซ่อมแซมถนนเพื่อการเกษตรสายโคกหินกอง-ลาดน้อย - ลาดใหญ่ (บ้านเพี้ย หมู่ที่ 2)	เพื่อให้มีการสัญจรไปมาสะดวก	กว้าง 4 เมตร ยาว 2000 เมตร	360,000	360,000				ประชาชนมีความพึงพอใจร้อยละ80ของโครงการ	ประชาชนมีการสัญจรไปมาสะดวกสบาย	กองช่าง

ที่	โครงการ	วัตถุประสงค์	เป้าหมาย (ผลิตของ โครงการ)	งบประมาณ					ตัวชี้วัด (KPI)	ผลที่คาดว่าจะได้รับ	หน่วยงาน รับผิดชอบ หลัก
				2566 (บาท)	2567 (บาท)	2568 (บาท)	2569 (บาท)	2570 (บาท)			
75	โครงการปรับปรุง ซ่อมแซมถนน เพื่อการเกษตรสายโคกใหญ่- ซำบง (บ้านเพี้ย หมู่ที่ 2)	เพื่อให้มีการ สัญจรไปมา สะดวก	กว้าง 4 เมตร ยาว 2500 เมตร	450,000	450,000				ประชาชนมี ความพึงพอ ใจร้อยละ80 ของโครงการ	ประชาชนมีการ สัญจรไปมา สะดวกสบาย	กองช่าง
76	โครงการปรับปรุง ซ่อมแซมถนน เพื่อการเกษตรสายโคกกลาง (บ้านซำพู่ หมู่ที่ 8)	เพื่อให้มีการ สัญจรไปมา สะดวก	กว้าง 4 เมตร ยาว 2000 เมตร	360,000	360,000				ประชาชนมี ความพึงพอ ใจร้อยละ80 ของโครงการ	ประชาชนมีการ สัญจรไปมา สะดวกสบาย	กองช่าง
77	โครงการปรับปรุง ซ่อมแซมถนน เพื่อการเกษตรสายมิตรสัมพันธ์ เชื่อมสายไร่ทาม-สงเปือย (บ้านซำพู่ หมู่ที่ 8)	เพื่อให้มีการ สัญจรไปมา สะดวก	กว้าง 4 เมตร ยาว 1100 เมตร	190,000	190,000				ประชาชนมี ความพึงพอ ใจร้อยละ80 ของโครงการ	ประชาชนมีการ สัญจรไปมา สะดวกสบาย	กองช่าง
78	โครงการก่อสร้างถนนแอสฟัลติก ในเขตเทศบาลตำบลน้ำสวย	เพื่อให้มีการ สัญจรไปมา สะดวก	กว้าง 4 เมตร ยาว 3000 เมตร	4,176,000	4,176,000				ประชาชนมี ความพึงพอ ใจร้อยละ80 ของโครงการ	ประชาชนมีการ สัญจรไปมา สะดวกสบาย	กองช่าง

ที่	โครงการ	วัตถุประสงค์	เป้าหมาย (ผลิตของ โครงการ)	งบประมาณ					ตัวชี้วัด (KPI)	ผลที่คาดว่าจะได้รับ	หน่วยงาน รับผิดชอบ หลัก
				2566 (บาท)	2567 (บาท)	2568 (บาท)	2569 (บาท)	2570 (บาท)			
79	โครงการจัดทำป้ายประจำ ชุมชน ทุกชุมชน	เพื่อจัดทำป้าย ประจำชุมชน ทุก ชุมชน	กว้าง 6 เมตร ยาว 3.5 เมตร	350,000	350,000				ประชาชนมี ความพึงพอ ใจร้อยละ80 ของโครงการ	ประชาชนมีการ สัญจรไปมา สะดวกสบาย	กองช่าง
80	โครงการก่อสร้างถนน คสล.สาย โคกน้ำเกี๋ยง - โคกใหญ่ (บ้านเพี้ย หมู่ที่ 2)	เพื่อให้มีการ สัญจรไปมา สะดวก	กว้าง 4 เมตร ยาว 2400 เมตร	6,268,800	6,268,800				ประชาชนมี ความพึงพอ ใจร้อยละ80 ของโครงการ	ประชาชนมีการ สัญจรไปมา สะดวกสบาย	กองช่าง
81	โครงการก่อสร้างถนน คสล. สายโคกใหญ่-น่าน้ำลาย (บ้านเพี้ย หมู่ที่ 2)	เพื่อให้มีการ สัญจรไปมา สะดวก	กว้าง 4 เมตร ยาว 600 เมตร	156,700	156,700				ประชาชนมี ความพึงพอ ใจร้อยละ80 ของโครงการ	ประชาชนมีการ สัญจรไปมา สะดวกสบาย	กองช่าง
82	โครงการปรับปรุง ซ่อมแซม ถนนเพื่อการเกษตรสายกวน ลานหญ้า	เพื่อให้มีการ สัญจรไปมา สะดวก	กว้าง 4 เมตร ยาว 400 เมตร	72,000	72,000				ประชาชนมี ความพึงพอ ใจร้อยละ80 ของโครงการ	ประชาชนมีการ สัญจรไปมา สะดวกสบาย	กองช่าง
83	โครงการปรับปรุง ซ่อมแซม ถนนเพื่อการเกษตรสายโพนเลา - ลาดน้อย - ห้วยตาด (บ้านเพี้ย หมู่ที่ 2)	เพื่อให้มีการ สัญจรไปมา สะดวก	กว้าง 4 เมตร ยาว 1200 เมตร	220,000	220,000				ประชาชนมี ความพึงพอ ใจร้อยละ80 ของโครงการ	ประชาชนมีการ สัญจรไปมา สะดวกสบาย	กองช่าง

ที่	โครงการ	วัตถุประสงค์	เป้าหมาย (ผลิตของ โครงการ)	งบประมาณ					ตัวชี้วัด (KPI)	ผลที่คาดว่าจะได้รับ	หน่วยงาน รับผิดชอบ หลัก
				2566 (บาท)	2567 (บาท)	2568 (บาท)	2569 (บาท)	2570 (บาท)			
84	โครงการก่อสร้างถนน คสล. สายนาป่าใหญ่-ผาเฉลียง (บ้านเพี้ย หมู่ที่ 2)	เพื่อก่อสร้างถนน คสล.สายนาป่าใหญ่ - ผาเฉลียง ให้ได้มาตรฐาน	กว้าง 4 เมตร ยาว 1000 เมตร	180,000	180,000				ประชาชนมีความพึงพอใจร้อยละ80 ของโครงการ	ประชาชนมีการสัญจรไปมาสะดวกสบาย	กองช่าง
85	โครงการก่อสร้างถนนแอสฟัลติกสายนาน้ำมัน-ฝายนาน้ำมัน-วังแคน (บ้านเพี้ย หมู่ที่ 2)	เพื่อก่อสร้างถนนแอสฟัลติกสายนา น้ำมัน - ฝายนาน้ำมัน - วังแคนให้ได้มาตรฐาน	กว้าง 4 เมตร ยาว 300 เมตร	570,000	570,000				ประชาชนมีความพึงพอใจร้อยละ80 ของโครงการ	ประชาชนมีการสัญจรไปมาสะดวกสบาย	กองช่าง
86	โครงการก่อสร้างถนนลาดยางวงแหวนรอบนอกเทศบาลตำบลน้ำสวย (บ้านเพี้ย หมู่ที่ 2)	เพื่อก่อสร้างถนนลาดยางวงแหวนรอบนอกเทศบาลตำบลน้ำสวยให้ได้มาตรฐาน	กว้าง 5 เมตร ยาว 600 เมตร	1,425,000	1,425,000				ประชาชนมีความพึงพอใจร้อยละ80 ของโครงการ	ประชาชนมีการสัญจรไปมาสะดวกสบาย	กองช่าง
87	โครงการก่อสร้างถนนลาดยางสายปากพู่-ห้วยโคก (บ้านชำพู่ หมู่ที่ 8)	เพื่อก่อสร้างถนนลาดยางสายปากพู่ - ห้วยโคก ให้ได้มาตรฐาน	กว้าง 4 เมตร ยาว 3500 เมตร	6,650,000	6,650,000				ประชาชนมีความพึงพอใจร้อยละ80 ของโครงการ	ประชาชนมีการสัญจรไปมาสะดวกสบาย	กองช่าง

ที่	โครงการ	วัตถุประสงค์	เป้าหมาย (ผลิตของ โครงการ)	งบประมาณ					ตัวชี้วัด (KPI)	ผลที่คาดว่าจะได้รับ	หน่วยงาน รับผิดชอบ หลัก
				2566 (บาท)	2567 (บาท)	2568 (บาท)	2569 (บาท)	2570 (บาท)			
88	โครงการก่อสร้างถนนลาดยางสายเพี้ยภูมะแวง-หนองปลาตุกแดง (บ้านชำพู หมู่ที่ 8)	เพื่อก่อสร้างถนนลาดยางสายปากพู - ห้วยโคกให้ได้มาตรฐาน	กว้าง 4 เมตร ยาว 2500 เมตร	4,700,000	4,700,000				ประชาชนมีความพึงพอใจร้อยละ80ของโครงการ	ประชาชนมีการสัญจรไปมาสะดวกสบาย	กองช่าง
89	โครงการก่อสร้างถนน คสล. ถนนมิตรสัมพันธ์-ไร่ทาม-สงเปือย (บ้านชำพู หมู่ที่ 8)	เพื่อก่อสร้างถนนคสล.สายถนนมิตรสัมพันธ์ - ไร่ทาม -สงเปือยให้ได้มาตรฐาน	กว้าง 4 เมตร ยาว 200 เมตร	522,000	522,000				ประชาชนมีความพึงพอใจร้อยละ80ของโครงการ	ประชาชนมีการสัญจรไปมาสะดวกสบาย	กองช่าง
90	โครงการก่อสร้างถนนลาดยางสายนาป่าไผ่ใหญ่-โพนเลา (บ้านเพี้ย หมู่ที่ 2)	เพื่อก่อสร้างถนนลาดยางสายนาป่าไผ่ใหญ่ - โพนเลาให้ได้มาตรฐาน	กว้าง 4 เมตร ยาว 2000 เมตร	3,800,000	3,800,000				ประชาชนมีความพึงพอใจร้อยละ80ของโครงการ	ประชาชนมีการสัญจรไปมาสะดวกสบาย	กองช่าง
91	โครงการก่อสร้างถนนลาดยางสายโคกน้ำเกลี้ยง-หนองประจักษ์ (บ้านเพี้ย หมู่ที่ 2)	เพื่อก่อสร้างถนนลาดยางสายโคกน้ำเกลี้ยง - หนองประจักษ์ ให้ได้มาตรฐาน	กว้าง 4 เมตร ยาว 3500 เมตร	6,665,000	6,665,000				ประชาชนมีความพึงพอใจร้อยละ80ของโครงการ	ประชาชนมีการสัญจรไปมาสะดวกสบาย	กองช่าง
92	โครงการก่อสร้างถนนลาดยางสายชำบง (บ้านเพี้ย หมู่ที่ 2)	เพื่อก่อสร้างถนนลาดยางสายชำบงให้ได้มาตรฐาน	กว้าง 4 เมตร ยาว 3000 เมตร	5,700,000	5,700,000				ประชาชนมีความพึงพอใจร้อยละ80ของโครงการ	ประชาชนมีการสัญจรไปมาสะดวกสบาย	กองช่าง

ที่	โครงการ	วัตถุประสงค์	เป้าหมาย (ผลิตของ โครงการ)	งบประมาณ					ตัวชี้วัด (KPI)	ผลที่คาดว่าจะได้รับ	หน่วยงาน รับผิดชอบ หลัก
				2566 (บาท)	2567 (บาท)	2568 (บาท)	2569 (บาท)	2570 (บาท)			
93	โครงการก่อสร้างถนน คสล. สายนาหิน-ใต้โพนเลา (บ้านเพี้ย หมู่ที่ 2)	เพื่อก่อสร้างถนน คสล. สายนาหิน - ใต้โพนเลาให้ได้มาตรฐาน	กว้าง 4 เมตร ยาว 2000 เมตร	5,300,000	5,300,000				ประชาชนมีความพึงพอใจร้อยละ80 ของโครงการ	ประชาชนมีการสัญจรไปมาสะดวกสบาย	กองช่าง
94	โครงการก่อสร้างถนนรอบหมู่บ้านวังแคน (บ้านวังแคน หมู่ที่ 7)	เพื่อก่อสร้างถนนรอบหมู่บ้านวังแคนให้ได้มาตรฐาน	กว้าง 4 เมตร ยาว 1000 เมตร	2,620,000	2,620,000				ประชาชนมีความพึงพอใจร้อยละ80 ของโครงการ	ประชาชนมีการสัญจรไปมาสะดวกสบาย	กองช่าง
95	โครงการปรับปรุง ซ่อมแซม ถนนขอยสมานฉันท (บ้านน่าน้ำมัน หมู่ที่ 3)	เพื่อปรับปรุง ซ่อมแซมถนนขอยสมานฉันทให้ได้มาตรฐาน	กว้าง 4 เมตร ยาว 500 เมตร	1,566,000	1,566,000				ประชาชนมีความพึงพอใจร้อยละ80 ของโครงการ	ประชาชนมีการสัญจรไปมาสะดวกสบาย	กองช่าง
96	โครงการก่อสร้างถนน คสล.รอบ วัดจันทร์สว่าง (บ้านน่าน้ำมัน หมู่ที่ 3)	เพื่อก่อสร้างถนน คสล.รอบวัด จันทร์สว่างให้ได้มาตรฐาน	กว้าง 5 เมตร ยาว 200 เมตร	653,000	653,000				ประชาชนมีความพึงพอใจร้อยละ80 ของโครงการ	ประชาชนมีการสัญจรไปมาสะดวกสบาย	กองช่าง
97	โครงการก่อสร้างถนน คสล.สายโพนเลา - นาแปน (บ้านเพี้ย หมู่ที่ 2)	เพื่อก่อสร้างถนน คสล.สายโพนเลา - นาแปนให้ได้มาตรฐาน	กว้าง 5 เมตร ยาว 300 เมตร	783,000	783,000				ประชาชนมีความพึงพอใจร้อยละ80 ของโครงการ	ประชาชนมีการสัญจรไปมาสะดวกสบาย	กองช่าง

ที่	โครงการ	วัตถุประสงค์	เป้าหมาย (ผลิตของ โครงการ)	งบประมาณ					ตัวชี้วัด (KPI)	ผลที่คาดว่าจะได้รับ	หน่วยงาน รับผิดชอบ หลัก
				2566 (บาท)	2567 (บาท)	2568 (บาท)	2569 (บาท)	2570 (บาท)			
98	โครงการปรับปรุง ซ่อมแซม ถนน คสล. ซอยมิตรประชา 5 (บ้านพิย หมู่ที่ 2)	เพื่อปรับปรุง ซ่อมแซมถนน คสล. ซอยมิตรประชา 5 ให้ได้มาตรฐาน	กว้าง 4 เมตร ยาว 500 เมตร	696,000	696,000				ประชาชนมีความพึงพอใจร้อยละ80 ของโครงการ	ประชาชนมีการสัญจรไปมา สะดวกสบาย	กองช่าง
99	โครงการก่อสร้างถนนลาดยางแอสฟัลท์ติกสายบ้านน่าน้ำมันเชื่อมถนนลาดยางเพีย-หัวฝาย	เพื่อก่อสร้างถนนลาดยางแอสฟัลท์ติกสายบ้านน่าน้ำมันเชื่อมถนนลาดยางเพีย-หัวฝายให้ได้มาตรฐาน	กว้าง 5 เมตร ยาว 3800 เมตร	8,550,000	8,550,000				ประชาชนมีความพึงพอใจร้อยละ80 ของโครงการ	ประชาชนมีการสัญจรไปมา สะดวกสบาย	กองช่าง
100	โครงการก่อสร้างรางระบายน้ำซอยมิตรร่วมใจ	เพื่อก่อสร้างรางระบายน้ำซอยมิตรร่วมใจให้ได้มาตรฐานเพื่อลดปัญหาน้ำท่วมขัง	กว้าง 0.40 เมตร ยาว 300 เมตร	680,000	680,000				ประชาชนมีความพึงพอใจร้อยละ80 ของโครงการ	ประชาชนมีการสัญจรไปมา สะดวกสบาย	กองช่าง
101	โครงการก่อสร้างรางระบายน้ำซอยวัดป่าประชาสรรค์	เพื่อก่อสร้างรางระบายน้ำซอยวัดป่าประชาสรรค์ให้ได้มาตรฐานเพื่อลดปัญหาน้ำท่วมขัง	กว้าง 0.40 เมตร ยาว 400 เมตร	950,000	950,000				ประชาชนมีความพึงพอใจร้อยละ80 ของโครงการ	ประชาชนมีการสัญจรไปมา สะดวกสบาย	กองช่าง

ที่	โครงการ	วัตถุประสงค์	เป้าหมาย (ผลิตของ โครงการ)	งบประมาณ					ตัวชี้วัด (KPI)	ผลที่คาดว่าจะได้รับ	หน่วยงาน รับผิดชอบ หลัก
				2566 (บาท)	2567 (บาท)	2568 (บาท)	2569 (บาท)	2570 (บาท)			
102	โครงการก่อสร้างรางระบายน้ำ ซอยท่าวังแคน (ข้างกำแพงวัด) (บ้านวังแคน หมู่ที่ 7)	เพื่อก่อสร้างราง ระบายน้ำซอยท่า วังแคน (ข้าง กำแพงวัด) ให้ได้ มาตรฐานเพื่อลด ปัญหาน้ำท่วมขัง	กว้าง 0.40 เมตร ยาว 300 เมตร	680,000	680,000				ประชาชนมี ความพึงพอ ใจร้อยละ80 ของโครงการ	ประชาชนมีการ สัญจรไปมา สะดวกสบาย	กองช่าง
103	โครงการก่อสร้างรางระบายน้ำ บ้านน่าน้ำมัน ซอย 1 (บ้านน่าน้ำมัน หมู่ที่ 3)	เพื่อก่อสร้างราง ระบายน้ำบ้านนา น้ำมัน ซอย 1 ให้ได้มาตรฐาน เพื่อลดปัญหาน้ำ ท่วมขัง	กว้าง 0.40 เมตร ยาว 300 เมตร	680,000	680,000				ประชาชนมี ความพึงพอ ใจร้อยละ80 ของโครงการ	ประชาชนมีการ สัญจรไปมา สะดวกสบาย	กองช่าง
104	โครงการก่อสร้างรางระบายน้ำ บ้านน่าน้ำมัน ซอย 2	เพื่อก่อสร้างราง ระบายน้ำบ้านนา น้ำมัน ซอย 2 ให้ได้มาตรฐาน เพื่อลดปัญหาน้ำ ท่วมขัง	กว้าง 0.40 เมตร ยาว 300 เมตร	680,000	680,000				ประชาชนมี ความพึงพอ ใจร้อยละ80 ของโครงการ	ประชาชนมีการ สัญจรไปมา สะดวกสบาย	กองช่าง
105	โครงการขยายเขตไฟฟ้าแรงต่ำ - แรงสูงภายในเขตเทศบาล ตำบลน้ำสวย	เพื่อขยายเขต ไฟฟ้าแรงต่ำ - แรงสูงภายในเขต เทศบาลให้ได้ มาตรฐาน	ขยายเขตไฟฟ้าแรงต่ำ แรงสูงภายในเขต	5,000,000	5,000,000				ประชาชนมี ความพึงพอ ใจร้อยละ80 ของโครงการ	ประชาชนมีการ สัญจรไปมา สะดวกสบาย	กองช่าง

ที่	โครงการ	วัตถุประสงค์	เป้าหมาย (ผลิตของ โครงการ)	งบประมาณ					ตัวชี้วัด (KPI)	ผลที่คาดว่าจะได้รับ	หน่วยงาน รับผิดชอบ หลัก
				2566 (บาท)	2567 (บาท)	2568 (บาท)	2569 (บาท)	2570 (บาท)			
106	โครงการก่อสร้างรางระบายน้ำ คสล.รูปตัวยูซอยทำวังแคน (บ้านวังแคน หมู่ที่ 7)	เพื่อก่อสร้างราง ระบายน้ำซอยทำ วังแคน ให้ได้ มาตรฐานเพื่อลด ปัญหาน้ำท่วมขัง	กว้าง 0.40 เมตร ยาว 200 เมตร	500,000	500,000				ประชาชนมี ความพึงพอ ใจร้อยละ80 ของโครงการ	ประชาชนมีการ สัญจรไปมา สะดวกสบาย	กองช่าง
107	โครงการก่อสร้างรางระบายน้ำ คสล.รูปตัวยูซอยสามัคคี	เพื่อก่อสร้างราง ระบายน้ำซอย สามัคคี ให้ได้ มาตรฐานเพื่อลด ปัญหาน้ำท่วมขัง	กว้าง 0.40 เมตร ยาว 200 เมตร	500,000	500,000				ประชาชนมี ความพึงพอ ใจร้อยละ80 ของโครงการ	ประชาชนมีการ สัญจรไปมา สะดวกสบาย	กองช่าง
108	โครงการซ่อมแซมถนนเพื่อการ เกษตรสายร่องเชียง	เพื่อ ซ่อมแซม ถนนเพื่อ การเกษตรสาย ร่องเชียงให้ได้ มาตรฐาน	กว้าง 4 เมตร ยาว 1500 เมตร	300,000	300,000				ประชาชนมี ความพึงพอ ใจร้อยละ80 ของโครงการ	ประชาชนมีการ สัญจรไปมา สะดวกสบาย	กองช่าง
109	โครงการซ่อมแซมถนนเพื่อการ เกษตรซอยข้างศูนย์พัฒนาเด็ก เล็กเทศบาลตำบลน้ำสวย	เพื่อ ซ่อมแซม ถนนเพื่อ การเกษตรซอย ข้างศูนย์พัฒนา เด็กเล็กให้ได้ มาตรฐาน	กว้าง 4 เมตร ยาว 4000 เมตร	800,000	800,000				ประชาชนมี ความพึงพอ ใจร้อยละ80 ของโครงการ	ประชาชนมีการ สัญจรไปมา สะดวกสบาย	กองช่าง
110	โครงการซ่อมแซมถนนเพื่อการ เกษตรสายนาหิน	เพื่อ ซ่อมแซมถนน เพื่อการเกษตรสาย นาหินให้ได้ มาตรฐาน	กว้าง 4 เมตร ยาว 1500 เมตร	500,000	500,000				ประชาชนมี ความพึงพอ ใจร้อยละ80 ของโครงการ	ประชาชนมีการ สัญจรไปมา สะดวกสบาย	กองช่าง

(3) แนวทางบริการด้านประปา

ที่	โครงการ	วัตถุประสงค์	เป้าหมาย (ผลิตของ โครงการ)	งบประมาณ					ตัวชี้วัด (KPI)	ผลที่คาดว่าจะได้รับ	หน่วยงาน รับผิดชอบ หลัก
				2566 (บาท)	2567 (บาท)	2568 (บาท)	2569 (บาท)	2570 (บาท)			
1	โครงการก่อสร้างระบบประปาหมู่บ้านแบบผิวดินขนาดใหญ่มากให้ได้มาตรฐาน	เพื่อก่อสร้างระบบประปาหมู่บ้านแบบผิวดินขนาดใหญ่ให้ได้มาตรฐาน							ประชาชนมีความพึงพอใจร้อยละ80ของโครงการ	ประชาชนมีน้ำใช้อย่างทั่วถึงและเพียงพอ	กองช่าง
2	โครงการปรับปรุง ซ่อมแซมระบบประปาในเขตเทศบาลตำบลน้ำสวย	เพื่อปรับปรุงซ่อมแซมระบบประปาในเขตเทศบาลให้ได้มาตรฐาน							ประชาชนมีความพึงพอใจร้อยละ80ของโครงการ	ประชาชนมีน้ำใช้อย่างทั่วถึงและเพียงพอ	กองช่าง
3	โครงการวางท่อระบบประปาในเขตเทศบาลตำบลน้ำสวย	เพื่อวางท่อระบบประปาในเขตเทศบาลให้ได้มาตรฐาน							ประชาชนมีความพึงพอใจร้อยละ80ของโครงการ	ประชาชนมีน้ำใช้อย่างทั่วถึงและเพียงพอ	กองช่าง
4	โครงการติดตั้งมิเตอร์น้ำประปาในเขตเทศบาลตำบลน้ำสวย	เพื่อติดตั้งมิเตอร์น้ำประปาให้ได้มาตรฐาน							ประชาชนมีความพึงพอใจร้อยละ80ของโครงการ	ประชาชนมีน้ำใช้อย่างทั่วถึงและเพียงพอ	กองช่าง
5	โครงการก่อสร้างระบบประปาศูนย์การเรียนรู้เศรษฐกิจพอเพียง	เพื่อก่อสร้างระบบประปาศูนย์การเรียนรู้ฯ ให้ได้มาตรฐาน							ประชาชนมีความพึงพอใจร้อยละ80ของโครงการ	ประชาชนมีน้ำใช้อย่างทั่วถึงและเพียงพอ	กองช่าง

ที่	โครงการ	วัตถุประสงค์	เป้าหมาย (ผลิตของ โครงการ)	งบประมาณ					ตัวชี้วัด (KPI)	ผลที่คาดว่าจะได้รับ	หน่วยงาน รับผิดชอบ หลัก
				2566 (บาท)	2567 (บาท)	2568 (บาท)	2569 (บาท)	2570 (บาท)			
6	โครงการก่อสร้างระบบประปา หอดังสูงพร้อมเดินระบบท่อ	เพื่อก่อสร้าง ระบบประปาหอดังสูงพร้อมเดิน ระบบท่อให้ได้ มาตรฐาน							ประชาชนมีความพึงพอใจร้อยละ 80 ของโครงการ	ประชาชนมีน้ำใช้อย่างทั่วถึงและเพียงพอ	กองช่าง
7	โครงการเจาะบ่อบาดาล ในเขตเทศบาลตำบลน้ำสวย	เพื่อเจาะบ่อบาดาลในเขตเทศบาลให้ได้มาตรฐาน							ประชาชนมีความพึงพอใจร้อยละ 80 ของโครงการ	ประชาชนมีน้ำใช้อย่างทั่วถึงและเพียงพอ	กองช่าง

(4) แนวทางปรับปรุงขยายบริการด้านการสื่อสาร

ที่	โครงการ	วัตถุประสงค์	เป้าหมาย (ผลิตของ โครงการ)	งบประมาณ					ตัวชี้วัด (KPI)	ผลที่คาดว่าจะได้รับ	หน่วยงาน รับผิดชอบ หลัก
				2566 (บาท)	2567 (บาท)	2568 (บาท)	2569 (บาท)	2570 (บาท)			
1	โครงการปรับปรุง ซ่อมแซม เครื่องขยายเสียง	เพื่อปรับปรุง ซ่อมแซมเครื่อง ขยายเสียงให้ได้ มาตรฐาน							ประชาชนมี ความพึงพอ ใจร้อยละ80 ของโครงการ	ประชาชนได้ รับรู้ข่าวสาร ต่าง ๆ จากทาง เทศบาล	กองช่าง
2	โครงการติดตั้งเครื่องขยายเสียง ประจำหมู่บ้านทั้ง 4 หมู่บ้าน	เพื่อติดตั้งเครื่อง ขยายเสียงประจำ หมู่บ้าน ทั้ง 4 หมู่บ้านให้ได้ มาตรฐาน							ประชาชนมี ความพึงพอ ใจร้อยละ80 ของโครงการ	ประชาชนได้ รับรู้ข่าวสาร ต่าง ๆ จากทาง เทศบาล	กองช่าง
3	โครงการติดตั้งระบบโทรศัพท์ ภายในสำนักงานเทศบาล ตำบลน้ำสวย	เพื่อติดตั้งระบบ โทรศัพท์ภายใน สำนักงาน เทศบาลให้ได้ มาตรฐาน							ประชาชนมี ความพึงพอ ใจร้อยละ80 ของโครงการ	ใช้ในการติดต่อ ประสานงาน ต่าง ๆ เพื่อความ รวดเร็วขึ้น	กองช่าง
4	โครงการติดตั้งระบบ WiFi ภายในสำนักงานเทศบาลตำบล น้ำสวย	เพื่อติดตั้งระบบ WiFi ภายใน สำนักงาน เทศบาลให้ได้ มาตรฐาน							ประชาชนมี ความพึงพอ ใจร้อยละ80 ของโครงการ	ใช้ในการ ปฏิบัติงาน เพื่อค้นหา ข้อมูลและ บันทึกข้อมูล ต่าง ๆ	กองช่าง

ที่	โครงการ	วัตถุประสงค์	เป้าหมาย (ผลิตของ โครงการ)	งบประมาณ					ตัวชี้วัด (KPI)	ผลที่คาดว่าจะได้รับ	หน่วยงาน รับผิดชอบ หลัก
				2566 (บาท)	2567 (บาท)	2568 (บาท)	2569 (บาท)	2570 (บาท)			
5	โครงการปรับปรุงระบบโครงข่าย ใยแก้วนำแสงหอบกระจายข่าว และกล้องวงจรปิด CCTV	เพื่อปรับปรุง ระบบโครงข่ายใย แก้วนำแสงให้ได้ มาตรฐาน							ประชาชนมี ความพึงพอ ใจร้อยละ 80 ของ โครงการ	ประชาชนได้ รับรู้ข่าวสาร ต่าง ๆ จากทาง เทศบาล	กองช่าง

ก. ยุทธศาสตร์จังหวัดที่ 2 ส่งเสริมและพัฒนาประสิทธิภาพการผลิตและสร้างมูลค่าเพิ่มสินค้าการเกษตร

ข. ยุทธศาสตร์การพัฒนาขององค์กรปกครองส่วนท้องถิ่นในเขตจังหวัด ที่ 2.1 เพิ่มผลผลิตการผลิตสินค้าการเกษตร

2. ยุทธศาสตร์การพัฒนา คน สังคม คุณภาพชีวิต เศรษฐกิจพอเพียงและเสริมสร้างความเข้มแข็งให้กับชุมชน

2.1 แผนงานสร้างความเข้มแข็งของชุมชน

(1) แนวทางส่งเสริมการกระจายรายได้ให้แก่ประชาชน

ที่	โครงการ	วัตถุประสงค์	เป้าหมาย (ผลิตของ โครงการ)	งบประมาณ					ตัวชี้วัด (KPI)	ผลที่คาดว่าจะ ได้รับ	หน่วยงาน รับผิดชอบ หลัก
				2566 (บาท)	2567 (บาท)	2568 (บาท)	2569 (บาท)	2570 (บาท)			
1	โครงการจ้างนักเรียน นักศึกษา ช่วยเหลือปฏิบัติงานในช่วงปิดภาคเรียน	เพื่อสร้างรายได้กับนักเรียน นักศึกษา	นักเรียน นักศึกษาในเขตเทศบาลตำบล น้ำสวย		50,000	50,000	50,000	50,000	นักเรียน นักศึกษามีความพึงพอใจร้อยละ80 ของโครงการ	นักเรียน นักศึกษามีรายได้ในช่วงปิดภาคเรียน	สำนักปลัด
2	โครงการเกษตรอินทรีย์เทศบาลตำบลน้ำสวย	เพื่อเป็นการส่งเสริมเกษตรอินทรีย์ ฯ	จัดทำโครงการเกษตรอินทรีย์เทศบาลตำบล น้ำสวย		100,000	100,000	100,000	100,000	ประชาชนมีความพึงพอใจร้อยละ80 ของโครงการ	ประชาชนได้รับความรู้ในเรื่องเกษตรอินทรีย์เพิ่มมากขึ้น	สำนักปลัด
3	โครงการจัดตั้งโรงสีข้าวชุมชน ศูนย์การเรียนรู้เศรษฐกิจพอเพียงเทศบาลตำบลน้ำสวย	เพื่อเป็นส่งเสริมอาชีพและเพิ่มรายได้กับชุมชน	จัดตั้งโรงสีข้าวชุมชน ศูนย์การเรียนรู้ ฯ			100,000	100,000	100,000	ประชาชนมีความพึงพอใจร้อยละ80 ของโครงการ	ประชาชนมีรายได้เพิ่มขึ้น	สำนักปลัด

ที่	โครงการ	วัตถุประสงค์	เป้าหมาย (ผลิตของ โครงการ)	งบประมาณ					ตัวชี้วัด (KPI)	ผลที่คาดว่าจะได้รับ	หน่วยงาน รับผิดชอบ หลัก
				2566 (บาท)	2567 (บาท)	2568 (บาท)	2569 (บาท)	2570 (บาท)			
4	โครงการส่งเสริมเศรษฐกิจพอเพียงในเขตเทศบาลตำบลน้ำสวย	เพื่อเป็นส่งเสริมอาชีพและเพิ่มรายได้กับชุมชน	ส่งเสริมเศรษฐกิจพอเพียงในเขตเทศบาล ฯ		100,000	100,000	100,000	100,000	ประชาชนมีความพึงพอใจร้อยละ80ของโครงการ	ประชาชนมีรายได้เพิ่มขึ้น	สำนักปลัด
5	โครงการส่งเสริมและพัฒนาศักยภาพกลุ่มอาชีพสู่กลุ่มวิสาหกิจชุมชน	เพื่อเพิ่มรายได้ให้กับชุมชน	ส่งเสริมและพัฒนาศักยภาพกลุ่มอาชีพ		40,000	40,000	40,000	40,000	ประชาชนมีความพึงพอใจร้อยละ80ของโครงการ	ประชาชนมีรายได้เพิ่มมากขึ้น	สำนักปลัด
6	อุดหนุนกลุ่มวิสาหกิจชุมชนเทศบาลตำบลน้ำสวย	เพื่อสนับสนุนงบประมาณให้กับกลุ่มวิสาหกิจชุมชน	กลุ่มวิสาหกิจชุมชนที่จัดตั้งกลุ่มขึ้นเพื่อจัดทำโครงการต่าง ๆ	40,000	40,000	40,000			ประชาชนมีความพึงพอใจร้อยละ80ของโครงการ	กลุ่มวิสาหกิจชุมชนมีความรู้และรายได้	สำนักปลัด
7	โครงการก่อสร้างโรงอบลำไย	เพื่อเก็บลำไยไว้ได้ตลอดฤดูกาล	ก่อสร้างโรงอบลำไย		100,000	100,000	100,000	100,000	ประชาชนมีความพึงพอใจร้อยละ80ของโครงการ	ประชาชนมีรายได้เพิ่มมากขึ้น	กองช่าง/ สำนักปลัด

ที่	โครงการ	วัตถุประสงค์	เป้าหมาย (ผลิตของ โครงการ)	งบประมาณ					ตัวชี้วัด (KPI)	ผลที่คาดว่าจะได้รับ	หน่วยงาน รับผิดชอบ หลัก
				2566 (บาท)	2567 (บาท)	2568 (บาท)	2569 (บาท)	2570 (บาท)			
8	โครงการก่อสร้างศูนย์การค้า OTOP เทศบาลตำบลน้ำสวย	เพื่อเป็นการเพิ่ม รายได้ให้กับ ประชาชน	ก่อสร้างศูนย์การค้า OTOP			300,000			ประชาชนมี ความพึงพอ ใจร้อยละ80 ของโครงการ	ประชาชนมี รายได้เพิ่มขึ้น	กองช่าง/ สำนักปลัด
9	โครงการเพิ่มศักยภาพเกษตรกร กลุ่มวิสาหกิจชุมชน	เพื่อเป็นการส่งเสริมและเพิ่มราย ได้ให้กับกลุ่ม	เพิ่มศักยภาพเกษตรกร กลุ่มวิสาหกิจชุมชน		40,000	40,000	40,000	40,000	ประชาชนมี ความพึงพอ ใจร้อยละ80 ของโครงการ	ประชาชนมี รายได้เพิ่มขึ้น และได้รับรู้ เรื่องกลุ่ม วิสาหกิจ ชุมชน	กองช่าง/ สำนักปลัด
10	โครงการกินลำไยไปน้ำสวย และตลาดนัดผลไม้ น้ำสวย	เพื่อเป็นส่งเสริม การขายลำไย และผลไม้อื่น ๆ ให้กับประชาชน	จัดทำโครงการกิน ลำไยไปน้ำสวยและ ตลาดนัดผลไม้ น้ำสวย		100,000	100,000	100,000	100,000	ประชาชนมี ความพึงพอ ใจร้อยละ80 ของโครงการ	ประชาชนมี รายได้ เพิ่มขึ้น	สำนักปลัด
11	โครงการเพิ่มศักยภาพกลุ่ม เกษตรกรในเขตเทศบาลตำบล น้ำสวย	เพื่อเป็นการส่งเสริมและให้ความ รู้แก่เกษตรกรกลุ่ม ต่าง ๆ	จัดทำโครงการเพิ่ม ศักยภาพกลุ่มเกษตรกร ในเขตเทศบาล ฯ		50,000	50,000	50,000	50,000	ประชาชนมี ความพึงพอ ใจร้อยละ80 ของโครงการ	ประชาชนมี รายได้ เพิ่มขึ้น	สำนักปลัด

ที่	โครงการ	วัตถุประสงค์	เป้าหมาย (ผลิตของ โครงการ)	งบประมาณ					ตัวชี้วัด (KPI)	ผลที่คาดว่าจะได้รับ	หน่วยงาน รับผิดชอบ หลัก
				2566 (บาท)	2567 (บาท)	2568 (บาท)	2569 (บาท)	2570 (บาท)			
12	โครงการอบรมเพื่อเสริมสร้างความเข้มแข็งของชุมชน	เพื่อพัฒนาชุมชนให้เข้มแข็ง	จัดอบรมเสริมสร้างความเข้มแข็งชุมชน		50,000	50,000	50,000	50,000	ประชาชนมีความพึงพอใจร้อยละ80ของโครงการ	ประชาชนมีรายได้เพิ่มขึ้น	สำนักปลัด
13	จัดตั้งศูนย์บริการเบ็ดเสร็จด้านการเกษตร	เพื่อให้เกษตรกรมีความรู้ด้านการเกษตร	จัดตั้งศูนย์บริการเบ็ดเสร็จด้านการเกษตร		20,000	20,000	20,000	20,000	ประชาชนมีความพึงพอใจร้อยละ80ของโครงการ	ประชาชนได้รับความรู้และเข้าใจด้านการเกษตร	สำนักปลัด
14	โครงการออมวันละบาท	เพื่อเป็นการออมเงินไว้ใช้	จัดทำโครงการออมวันละบาท		30,000	30,000	30,000	30,000	ประชาชนมีความพึงพอใจร้อยละ80ของโครงการ	ประชาชนได้มีเงินออมใช้ยามจำเป็น	สำนักปลัด
15	โครงการส่งเสริมสนับสนุนการค้าเนินงานตามหลักปรัชญาเศรษฐกิจพอเพียง ระดับครัวเรือน ระดับชุมชน และองค์กรปกครองส่วนท้องถิ่น	เพื่อเป็นการส่งเสริมและสนับสนุนปรัชญาเศรษฐกิจพอเพียง	จำนวน 4 หมู่บ้าน		10,000	10,000	10,000	10,000	ประชาชนมีความพึงพอใจร้อยละ80ของโครงการ	ประชาชนมีรายได้เพิ่มมากขึ้น	สำนักปลัด
16	อุดหนุนกลุ่มอาชีพในเขตเทศบาลตำบลน้ำสวย	เพื่อจ่ายเป็นเงินอุดหนุนกลุ่มอาชีพในเขตเทศบาล ฯ	อุดหนุนกลุ่มอาชีพต่าง ๆ ในเขตเทศบาลตำบลน้ำสวย		10,000	10,000	10,000		ประชาชนมีความพึงพอใจร้อยละ80ของโครงการ	ประชาชนได้รับความสะดวกสบาย	สำนักปลัด

(2) แนวทางส่งเสริมสวัสดิการและนันทนาการ

ที่	โครงการ	วัตถุประสงค์	เป้าหมาย (ผลผลิตของ โครงการ)	งบประมาณ					ตัวชี้วัด (KPI)	ผลที่คาดว่าจะ ได้รับ	หน่วยงาน รับผิดชอบ หลัก
				2566 (บาท)	2567 (บาท)	2568 (บาท)	2569 (บาท)	2570 (บาท)			
1	โครงการสงเคราะห์เบี้ยยังชีพ ผู้สูงอายุ	เพื่อเป็น สวัสดิการ ให้กับผู้สูงอายุ	ผู้สูงอายุในเขต เทศบาล ฯ	7,274,400	7,598,400	7,993,690	8,358,00	8,685,400	ประชาชนมี ความพึงพอ ใจร้อยละ80 ของโครงการ	ประชาชนมี รายได้เพิ่มขึ้น	สำนักปลัด
2	โครงการสงเคราะห์คนพิการ	เพื่อเป็น สวัสดิการ ให้กับผู้พิการ	ผู้พิการในเขต เทศบาล ฯ	1,856,700	2,000,700	2,077,500	2,163,900	2,211,900	ประชาชนมี ความพึงพอ ใจร้อยละ80 ของโครงการ	ประชาชนมี รายได้เพิ่มขึ้น	สำนักปลัด
3	โครงการสงเคราะห์ผู้ป่วยเอดส์	เพื่อเป็น สวัสดิการ ให้กับผู้ป่วยเอดส์	ผู้ป่วยเอดส์ในเขต เทศบาล ฯ	24,000	24,000	24,000	24,000	24,000	ประชาชนมี ความพึงพอ ใจร้อยละ80 ของโครงการ	ประชาชนมี รายได้เพิ่มขึ้น	สำนักปลัด
4	โครงการช่วยเหลือผู้ประสบ สาธารณภัย	เพื่อเป็นสวัสดิ การและให้การ ช่วยเหลือ ผู้ประสบภัย ต่าง ๆ	จำนวน 4 หมู่บ้าน	100,000	100,000	100,000	100,000	100,000	ประชาชนมี ความพึงพอ ใจร้อยละ 80 ของ โครงการ	ประชาชน ได้รับการ ช่วยเหลือ ฯลฯ	สำนักปลัด

ที่	โครงการ	วัตถุประสงค์	เป้าหมาย (ผลผลิตของ โครงการ)	งบประมาณ					ตัวชี้วัด (KPI)	ผลที่คาดว่าจะได้รับ	หน่วยงาน รับผิดชอบ หลัก
				2566 (บาท)	2567 (บาท)	2568 (บาท)	2569 (บาท)	2570 (บาท)			
5	โครงการสงเคราะห์ศพในเขตเทศบาล	เพื่อเป็นการช่วยเหลือในการจัดงานศพ	สงเคราะห์ศพในเขตเทศบาล ฯ	30,000	30,000	30,000	30,000	30,000	ประชาชนมีความพึงพอใจร้อยละ80ของโครงการ	ประชาชนได้รับการช่วยในการสงเคราะห์	สำนักปลัด
6	โครงการสังคมผู้สูงวัยใส่ใจสุขภาพเทศบาลตำบลน้ำสวย	เพื่อเป็นการส่งเสริมสุขภาพให้กับผู้สูงวัย ฯ	จัดทำโครงการสังคมผู้สูงวัยใส่ใจสุขภาพเทศบาลตำบลน้ำสวย	100,000	100,000	100,000	100,000	100,000	ประชาชนมีความพึงพอใจร้อยละ80ของโครงการ	ผู้สูงวัยได้เรียนรู้สิ่งใหม่ ๆ และสามารถนำไปใช้ในชีวิตประจำวันได้	สำนักปลัด
7	โครงการจัดกิจกรรมด้านการพัฒนาสตรีและครอบครัว	เพื่อส่งเสริมภาวะผู้นำแก่สตรีในชุมชน	จัดกิจกรรมด้านการพัฒนาสตรีและครอบครัว	30,000	30,000	30,000	30,000	30,000	ประชาชนมีความพึงพอใจร้อยละ80ของโครงการ	ประชาชนมีคุณภาพชีวิตที่ดีขึ้น	สำนักปลัด
8	โครงการพัฒนาความรู้คุณภาพชีวิตและศึกษาดูงานโรงเรียนผู้สูงอายุภูผาล้อมน้ำสวย	เพื่อเป็นการส่งเสริมให้ความรู้แก่ผู้สูงอายุและศึกษาดูงาน	จัดทำโครงการพัฒนาคุณภาพชีวิตและศึกษาดูงานผู้สูงอายุ	120,000	120,000	120,000	120,000	120,000	ประชาชนมีความพึงพอใจร้อยละ80ของโครงการ	ผู้สูงอายุมีความรู้มากขึ้น และได้ศึกษาดูงาน ฯ	สำนักปลัด
9	โครงการปรับสภาพแวดล้อมและสิ่งอำนวยความสะดวกของผู้สูงอายุ ผู้พิการให้เหมาะสมและปลอดภัย	เพื่อให้ผู้สูงอายุมีความเป็นอยู่ที่ดีขึ้น	ซ่อมแซมที่อยู่อาศัย ปรับสภาพที่อยู่อาศัยให้เหมาะสมและปลอดภัย	40,000	40,000	40,000	40,000	40,000	ประชาชนมีความพึงพอใจร้อยละ80ของโครงการ	ประชาชนได้รับความสะดวกสบาย	สำนักปลัด

ที่	โครงการ	วัตถุประสงค์	เป้าหมาย (ผลผลิตของ โครงการ)	งบประมาณ					ตัวชี้วัด (KPI)	ผลที่คาดว่าจะ ได้รับ	หน่วยงาน รับผิดชอบ หลัก
				2566 (บาท)	2567 (บาท)	2568 (บาท)	2569 (บาท)	2570 (บาท)			
10	โครงการพัฒนาคุณภาพชีวิต ผู้สูงอายุ ผู้พิการ และผู้ด้อย โอกาส	เพื่อส่งเสริมให้ ผู้สูงอายุ ผู้พิการ และผู้ด้อยโอกาส มีอาชีพ	เพื่อช่วยเหลือผู้สูงอายุ ผู้พิการ และผู้ด้อย โอกาสมีการประกอบ อาชีพและมีรายได้	30,000	30,000	30,000	30,000	30,000	ประชาชนมี ความพึงพอ ใจร้อยละ80 ของโครงการ	ผู้สูงอายุผู้พิการ และผู้ด้อยโอกาส มีความเป็นอยู่ที่ ดีขึ้น	สำนักปลัด
11	โครงการเสริมสร้างสุขภาพใน กลุ่มผู้สูงอายุ ผู้พิการ และผู้ด้อย โอกาส	เพื่อส่งเสริม สุขภาพให้กลุ่ม ผู้สูงอายุ ผู้พิการ และผู้ด้อยโอกาส	จัดโครงการเสริมสร้าง สุขภาพกลุ่มผู้สูงอายุ ผู้พิการ และผู้ด้อย โอกาส	50,000	50,000	50,000	50,000	50,000	ประชาชนมี ความพึงพอ ใจร้อยละ80 ของโครงการ	กลุ่มผู้สูงอายุ ผู้ พิการ ผู้ด้อยโอกาสมี สุขภาพที่ สมบูรณ์	กอง สาธารณสุข

(3) แนวทางป้องกันรักษาและส่งเสริมสุขภาพอนามัยของประชาชน

ที่	โครงการ	วัตถุประสงค์	เป้าหมาย (ผลผลิตของ โครงการ)	งบประมาณ					ตัวชี้วัด (KPI)	ผลที่คาดว่าจะได้รับ	หน่วยงาน รับผิดชอบ หลัก
				2566 (บาท)	2567 (บาท)	2568 (บาท)	2569 (บาท)	2570 (บาท)			
1	โครงการอบรมการฟื้นคืนชีพเบื้องต้น (FR) ให้แก่หน่วยกู้ชีพกู้ภัย	เพื่อเป็นการส่งเสริมความรู้ให้แก่หน่วยกู้ชีพกู้ภัย	อบรมให้ความรู้แก่หน่วยกู้ชีพ หน่วยกู้ภัย	50,000	50,000	50,000	50,000	50,000	ประชาชนมีความพึงพอใจร้อยละ80ของโครงการ	หน่วยกู้ชีพและหน่วยกู้ภัยได้รับความรู้เพิ่มมากขึ้น	กองสาธารณสุข
2	โครงการป้องกันและควบคุมโรคไข้เลือดออก	เพื่อดำเนินการโครงการก่อกันและควบคุมโรคไข้เลือดออก	จัดอบรมให้ความรู้เรื่องไข้เลือดออก	30,000	30,000	30,000	30,000	30,000	ประชาชนมีความพึงพอใจร้อยละ80ของโครงการ	ประชาชนมีความรู้เรื่องไข้เลือดออก	กองสาธารณสุข
3	โครงการพัฒนาศักยภาพการจัดระบบการให้บริการการแพทย์ฉุกเฉิน (หน่วยกู้ชีพ)	เพื่อพัฒนาศักยภาพการจัดระบบการให้บริการแพทย์ฉุกเฉิน	พนักงานกู้ชีพเทศบาล ตำบลน้ำสวย ทุกคน	40,000	40,000	40,000	40,000	40,000	ประชาชนมีความพึงพอใจร้อยละ80ของโครงการ	ประชาชนได้รับการช่วยเหลือเบื้องต้น	กองสาธารณสุข
4	โครงการพัฒนาศักยภาพอาสาสมัครประจำหมู่บ้านและแกนนำสุขภาพชุมชน	เพื่อพัฒนาศักยภาพอาสาสมัครประจำหมู่บ้านแกนนำสุขภาพชุมชน	อสม.ในเขตเทศบาล ตำบลน้ำสวย ทุกคน	30,000	30,000	30,000	30,000	30,000	ประชาชนมีความพึงพอใจร้อยละ80ของโครงการ	อสม.ได้รับความรู้ในเรื่องของสุขภาพ	กองสาธารณสุข

ที่	โครงการ	วัตถุประสงค์	เป้าหมาย (ผลิตของ โครงการ)	งบประมาณ					ตัวชี้วัด (KPI)	ผลที่คาดว่าจะได้รับ	หน่วยงาน รับผิดชอบ หลัก
				2566 (บาท)	2567 (บาท)	2568 (บาท)	2569 (บาท)	2570 (บาท)			
5	โครงการสัตว์ปลอดโรค คน ปลอดภัยจากโรคพิษสุนัขบ้าตาม ปณิธานศาสตราจารย์ ดร. สมเด็จพระเจ้าฟ้าฯ กรมพระศรีสวาง ควัฒน วรขัตติยราชนารี	เพื่ออบรมให้ ความรู้เรื่องสัตว์ ปลอดโรคคน ปลอดภัยจากโรค พิษสุนัขบ้า ฯ	จัดอบรมให้ความรู้ เรื่องสัตว์ปลอดโรค คนปลอดภัย ฯลฯ	50,000	50,000	50,000	50,000	50,000	ประชาชนมี ความพึงพอ ใจร้อยละ80 ของโครงการ	ประชาชน ได้รับความรู้ เรื่องสัตว์ ปลอดโรค คน ปลอดภัย ฯลฯ	กอง สาธารณสุข
6	โครงการส่งเสริมการออกกำลังกาย ภายในชุมชน	เพื่อส่งเสริมการ ออกกำลังกายใน ชุมชน	จัดทำโครงการ ส่งเสริมการออกกำลังกาย ภายในชุมชน	50,000	50,000	50,000	50,000	50,000	ประชาชนมี ความพึงพอ ใจร้อยละ80 ของโครงการ	ประชาชนมี สุขภาพที่ สมบูรณ์ แข็งแรง	กอง สาธารณสุข

ที่	โครงการ	วัตถุประสงค์	เป้าหมาย (ผลผลิตของ โครงการ)	งบประมาณ					ตัวชี้วัด (KPI)	ผลที่คาดว่าจะ ได้รับ	หน่วยงาน รับผิดชอบ หลัก
				๒๕๖๖ (บาท)	๒๕๖๗ (บาท)	๒๕๖๘ (บาท)	๒๕๖๙ (บาท)	๒๕๗๐ (บาท)			
๙	โครงการบริการตรวจรักษา สุขภาพเบื้องต้น	เพื่อส่งเสริมให้มี สุขภาพที่สมบูรณ์ แข็งแรง	จัดโครงการบริการ ตรวจรักษาสุขภาพ เบื้องต้น	๗๐,๐๐๐	๗๐,๐๐๐	๗๐,๐๐๐	๗๐,๐๐๐	๗๐,๐๐๐	ประชาชนมี ความพึงพอใจร้อยละ ๘๐ ของ โครงการ	ประชาชนมี สุขภาพที่ สมบูรณ์ แข็งแรง	กอง สาธารณสุข
๑๐	โครงการสมทบงบประมาณ หลักประกันสุขภาพ	เพื่อเป็นการ สมทบ กองทุนหลัก ประกันสุขภาพ	จัดโครงการสมทบ งบประมาณหลักประกัน สุขภาพ	๑๐๐,๐๐๐	๑๐๐,๐๐๐	๑๐๐,๐๐๐	๑๐๐,๐๐๐	๑๐๐,๐๐๐	ประชาชนมี ความพึงพอใจร้อยละ ๘๐ ของ โครงการ	มีงบประมาณ สมทบ หลักประกัน สุขภาพ	กอง สาธารณสุข
๑๑	โครงการส่งเสริมสุขภาพ ประชาชนตามกลุ่มวัย	เพื่อส่งเสริมให้มี สุขภาพที่สมบูรณ์	จัดโครงการส่งเสริม สุขภาพประชาชน ตามกลุ่มวัย	๑๐๐,๐๐๐	๑๐๐,๐๐๐	๑๐๐,๐๐๐	๑๐๐,๐๐๐	๑๐๐,๐๐๐	ประชาชนมี ความพึงพอใจร้อยละ ๘๐ ของ โครงการ	ประชาชนมี สุขภาพ สมบูรณ์ แข็งแรง	กอง สาธารณสุข
๑๒	โครงการอบรมและทัศนศึกษา งาน อสม. และจัดกิจกรรม วัน อสม.	เพื่อเป็นการเพิ่ม ความรู้ให้กับ อสม.	อบรมและศึกษาดูงาน และจัดกิจกรรม อสม.	๒๐๐,๐๐๐	๒๐๐,๐๐๐	๒๐๐,๐๐๐	๒๐๐,๐๐๐	๒๐๐,๐๐๐	ประชาชนมี ความพึงพอใจร้อยละ ๘๐ ของ โครงการ	อสม.ได้รับ ความรู้ เกี่ยวกับการ ปฏิบัติหน้าที่	กอง สาธารณสุข
๑๓	โครงการพัฒนางานอนามัย สิ่งแวดล้อมในเทศบาลตำบลน้ำสวย	เพื่อเป็นการส่งเสริม ความรู้ในเรื่อง อนามัย ๖	จัดโครงการงาน อนามัยสิ่งแวดล้อม ในเทศบาล ๖	๑๐๐,๐๐๐	๑๐๐,๐๐๐	๑๐๐,๐๐๐	๑๐๐,๐๐๐	๑๐๐,๐๐๐	ประชาชนมี ความพึงพอใจร้อยละ ๘๐ ของ โครงการ	ประชาชน ได้รับความ รู้ในการพัฒนา งาน อนามัย ๖	กอง สาธารณสุข

ที่	โครงการ	วัตถุประสงค์	เป้าหมาย (ผลิตของ โครงการ)	งบประมาณ					ตัวชี้วัด (KPI)	ผลที่คาดว่าจะ ได้รับ	หน่วยงาน รับผิดชอบ หลัก
				๒๕๖๖ (บาท)	๒๕๖๗ (บาท)	๒๕๖๘ (บาท)	๒๕๖๙ (บาท)	๒๕๗๐ (บาท)			
๑๔	อุดหนุนสำหรับการดำเนินงานตามแนวทางโครงการพระราชดำริด้านสาธารณสุข	เพื่อเสริมสร้างให้หมู่บ้าน/ชุมชนดำเนินงานตามแนวทางพระราชดำริ ฯ	อุดหนุนหมู่บ้าน/ชุมชนจัดโครงการพระราชดำริด้านสาธารณสุข หมู่บ้านละ ๒๐,๐๐๐ บาท	๑๒๐,๐๐๐	๑๒๐,๐๐๐	๑๒๐,๐๐๐	๑๒๐,๐๐๐	๑๒๐,๐๐๐	ประชาชนมีความพึงพอใจร้อยละ ๘๐ ของโครงการ	ประชาชนได้รับความรู้และความเข้าใจในด้านการดำเนินงานตามแนวทางพระราชดำริฯ	กองสาธารณสุข
๑๕	โครงการปรับปรุงรถหน่วยกู้ชีพเทศบาลตำบลน้ำสวย	เพื่อเป็นการปรับปรุงรถกู้ชีพให้มีวัสดุอุปกรณ์ที่ครบถ้วนและทันสมัยพร้อมให้บริการ ฯ	ปรับปรุงรถกู้ชีพเทศบาลตำบลน้ำสวยในทุกด้านให้มีครบถ้วนทันสมัย	๑๕๐,๐๐๐	๑๕๐,๐๐๐	๑๕๐,๐๐๐	๑๕๐,๐๐๐	๑๕๐,๐๐๐	ประชาชนมีความพึงพอใจร้อยละ ๘๐ ของโครงการ	ประชาชนได้รับความสะดวกสบายในการใช้บริการ	กองสาธารณสุข
๑๖	โครงการออกหน่วยบริการสาธารณสุขแก่ประชาชน	เพื่อเป็นการส่งเสริมความรู้เรื่องสาธารณสุขแก่ประชาชน	จัดโครงการออกหน่วยบริการสาธารณสุขแก่ประชาชนในชุมชน	๕๐,๐๐๐	๕๐,๐๐๐	๕๐,๐๐๐	๕๐,๐๐๐	๕๐,๐๐๐	ประชาชนมีความพึงพอใจร้อยละ ๘๐ ของโครงการ	ประชาชนได้รับความรู้ในเรื่องสาธารณสุขเพิ่มมากขึ้น	กองสาธารณสุข
๑๗	โครงการอาหารปลอดภัยใส่ใจสุขภาพเทศบาลตำบลน้ำสวย	เพื่อจัดทำโครงการอาหารปลอดภัยใส่ใจสุขภาพ	-จัดทำแปลงสาธิตการปลูกพืช ผักต่าง ๆ ที่ปลอดภัยและมี -จัดอบรมให้ความรู้ในเรื่องอาหารปลอดภัย	๑๐๐,๐๐๐	๑๐๐,๐๐๐	๑๐๐,๐๐๐	๑๐๐,๐๐๐	๑๐๐,๐๐๐	ประชาชนมีความพึงพอใจร้อยละ ๘๐ ของโครงการ	ประชาชนได้ความรู้ความเข้าใจเรื่องอาหารปลอดภัยใส่ใจสุขภาพ	สำนักปลัด/ กองสาธารณสุข

(๔) แนวทางสุขภาพิบาลและสถานที่

ที่	โครงการ	วัตถุประสงค์	เป้าหมาย (ผลิตของ โครงการ)	งบประมาณ					ตัวชี้วัด (KPI)	ผลที่คาดว่าจะได้รับ	หน่วยงาน รับผิดชอบ หลัก
				๒๕๖๖ (บาท)	๒๕๖๗ (บาท)	๒๕๖๘ (บาท)	๒๕๖๙ (บาท)	๒๕๗๐ (บาท)			
๑	โครงการพัฒนาศักยภาพผู้ประกอบการตลาดสดและผู้ประกอบการสุขภาพิบาลอาหาร	เพื่อเป็นการอบรมให้ความรู้แก่ผู้ประกอบการอาหาร	จัดโครงการอบรมและให้ความรู้แก่ผู้ประกอบการอาหาร ฯลฯ	๒๐,๐๐๐	๒๐,๐๐๐	๒๐,๐๐๐	๒๐,๐๐๐	๒๐,๐๐๐	ประชาชนมีความพึงพอใจร้อยละ ๘๐ ของโครงการ	ประชาชนได้รับความรู้ในเรื่องของการประกอบการอาหาร	กองสาธารณสุข
๒	โครงการซ่อมแซมและปรับปรุงตลาดสดให้ได้มาตรฐาน	เพื่อเป็นการปรับปรุงและพัฒนาตลาดสดให้ได้มาตรฐาน	ซ่อมแซมและปรับปรุงตลาดสดให้ได้มาตรฐาน ฯ	๓๐๐,๐๐๐	๓๐๐,๐๐๐	๓๐๐,๐๐๐			ประชาชนมีความพึงพอใจร้อยละ ๘๐ ของโครงการ	เทศบาลตำบลน้ำสวยมีตลาดสดที่ได้มาตรฐาน ฯ	กองช่าง/ กองสาธารณสุข
๓	โครงการจัดการขยะมูลฝอยในชุมชน	เพื่อให้ชุมชนมีความสะอาดและน่าอยู่	จัดโครงการขยะมูลฝอยในชุมชน	๒๐๐,๐๐๐	๒๐๐,๐๐๐	๒๐๐,๐๐๐	๒๐๐,๐๐๐	๒๐๐,๐๐๐	ประชาชนมีความพึงพอใจร้อยละ ๘๐ ของโครงการ	ชุมชนมีความสะอาดและน่าอยู่	กองสาธารณสุข
๔	โครงการจ้างเหมาขุดลอกและทำความสะอาดรางระบายน้ำและคู คลอง ในเขตเทศบาลตำบลน้ำสวย	เพื่อเป็นการทำความสะอาดรางระบายน้ำและคู คลองต่าง ๆ	จ้างเหมาขุดลอกทำความสะอาดรางระบายน้ำและคู คลอง ในเขตเทศบาล ฯ	๒๐๐,๐๐๐	๒๐๐,๐๐๐	๒๐๐,๐๐๐	๒๐๐,๐๐๐	๒๐๐,๐๐๐	ประชาชนมีความพึงพอใจร้อยละ ๘๐ ของโครงการ	ชุมชนมีความสะอาดและน่าอยู่	กองสาธารณสุข

ที่	โครงการ	วัตถุประสงค์	เป้าหมาย (ผลิตของ โครงการ)	งบประมาณ					ตัวชี้วัด (KPI)	ผลที่คาดว่าจะได้รับ	หน่วยงาน รับผิดชอบ หลัก
				๒๕๖๖ (บาท)	๒๕๖๗ (บาท)	๒๕๖๘ (บาท)	๒๕๖๙ (บาท)	๒๕๗๐ (บาท)			
๕	โครงการติดตั้งบ่อดักไขมัน บำบัดน้ำเสียในอาคาร	เพื่อให้มีบ่อดัก ไขมันบำบัดน้ำ เสีย	ติดตั้งบ่อดักไขมัน บำบัดน้ำเสียในอาคาร บ้านเรือน ร้านค้า ร้านอาหาร ฯลฯ		๕๐๐,๐๐๐	๕๐๐,๐๐๐	๕๐๐,๐๐๐	๕๐๐,๐๐๐	ประชาชนมี ความพึงพอใจร้อยละ ๘๐ ของ โครงการ	อาคาร บ้านเรือน มีบ่อดักไขมัน และบำบัดน้ำ เสีย	กอง สาธารณสุข/ กองช่าง
๖	โครงการอบรมและศึกษาดูงาน ผู้ประกอบการสุขาภิบาลอาหาร และผู้ประกอบการตลาดสด เทศบาลตำบลน้ำสวย	เพื่อเพิ่มความรู้ และศึกษาดูงาน ในสถานที่ต่าง ๆ	จัดโครงการอบรมและ ศึกษาดูงานผู้ประกอบการ สุขาภิบาลอาหาร และผู้ประกอบการ ตลาดสดเทศบาล ฯ	๑๕๐,๐๐๐	๑๕๐,๐๐๐	๑๕๐,๐๐๐	๑๕๐,๐๐๐	๑๕๐,๐๐๐	ประชาชนมี ความพึงพอใจร้อยละ ๘๐ ของ โครงการ	ประชาชน ได้รับความ สะดวกสบาย ในการใช้ บริการ	กอง สาธารณสุข

- ก. ยุทธศาสตร์จังหวัดที่ ๓ การส่งเสริมและสนับสนุนเทคโนโลยีหรือนวัตกรรมการผลิตและบริการเชิงสร้างสรรค์
- ข. ยุทธศาสตร์การพัฒนาขององค์กรปกครองส่วนท้องถิ่นในเขตจังหวัดที่ ๓.๑ ส่งเสริมและสนับสนุนการผลิตการบริการให้ได้มาตรฐาน
๓. ยุทธศาสตร์การพัฒนาการเมือง การบริการจัดการที่ดี และการให้บริการสาธารณะแก่ประชาชน
- ๓.๑ แผนงานบริหารงานทั่วไป
- (๑) แนวทางส่งเสริมการมีส่วนร่วมของประชาชน

ที่	โครงการ	วัตถุประสงค์	เป้าหมาย (ผลิตของ โครงการ)	งบประมาณ					ตัวชี้วัด (KPI)	ผลที่คาดว่าจะได้รับ	หน้ รับผิ น
				๒๕๖๖ (บาท)	๒๕๖๗ (บาท)	๒๕๖๘ (บาท)	๒๕๖๙ (บาท)	๒๕๗๐ (บาท)			
๑	โครงการอบรมและศึกษาดูงาน ผู้นำชุมชนและคณะกรรมการ ชุมชน	เพื่อเป็นการศึกษาหา ความรู้นอก สถานที่	จัดโครงการอบรม และศึกษาดูงาน ฯ	๒๕๐,๐๐๐	๒๕๐,๐๐๐	๒๕๐,๐๐๐	๒๕๐,๐๐๐	๒๕๐,๐๐๐	ประชาชนมี ความพึงพอใจ ร้อยละ ๘๐ ของ โครงการ	ผู้นำชุมชนและ คณะกรรมการชุมชน ได้รับความรู้ในการ ปฏิบัติงาน	สำนั น
๒	โครงการส่งเสริม สนับสนุนการ จัดทำแผนชุมชนและกิจกรรม สนับสนุนการจัดประชาคมแผน	เพื่อเป็นการเสนอ แผนงาน/โครงการ	จัดประชาคมการจัด ทำแผนพัฒนา เทศบาลและแผน ชุมชน	๑๐,๐๐๐	๑๐,๐๐๐	๑๐,๐๐๐	๑๐,๐๐๐	๑๐,๐๐๐	ประชาชนมี ความพึงพอใจ ร้อยละ ๘๐ ของ โครงการ	ประชาชนมีส่วนร่วม ในการเสนอแผนงาน โครงการ	สำนั น

ที่	โครงการ	วัตถุประสงค์	เป้าหมาย (ผลิตของ โครงการ)	งบประมาณ					ตัวชี้วัด (KPI)	ผลที่คาดว่าจะได้รับ	หน่วยงาน รับผิดชอบ หลัก
				๒๕๖๖ (บาท)	๒๕๖๗ (บาท)	๒๕๖๘ (บาท)	๒๕๖๙ (บาท)	๒๕๗๐ (บาท)			
๓	โครงการจัดประกวดบ้านน่ามอง ชุมชนน่าอยู่	เพื่อพัฒนา หมู่บ้านชุมชนน่า อยู่	จัดประกวดบ้านน่า มองชุมชนน่าอยู่	๖๐,๐๐๐	๖๐,๐๐๐	๖๐,๐๐๐	๖๐,๐๐๐	๖๐,๐๐๐	ประชาชนมี ความพึงพอใจร้อยละ ๘๐ ของ โครงการ	ประชาชนมี ส่วนร่วม ในการจัด ประกวด หมู่บ้านชุมชน	สำนักปลัด
๔	โครงการจัดอบรมสำรวจและ จัดเก็บข้อมูลเพื่อจัดทำแผน พัฒนาเทศบาล	เพื่อนำมาใช้ใน การจัดทำ แผนพัฒนา เทศบาล	จัดโครงการอบรม สำรวจและจัดเก็บ ข้อมูลเพื่อจัดทำแผน พัฒนาเทศบาล	๕๐,๐๐๐	๕๐,๐๐๐	๕๐,๐๐๐	๕๐,๐๐๐	๕๐,๐๐๐	ประชาชนมี ความพึงพอใจร้อยละ ๘๐ ของ โครงการ	ประชาชนมี ส่วนร่วมใน การจัดเก็บ ข้อมูลเพื่อ จัดทำ แผนพัฒนา เทศบาล	สำนักปลัด
๕	โครงการป้องกันและแก้ไข ปัญหาเสพติด	เพื่อเป็นการ อบรมและจัด กิจกรรมการ ป้องกันยา เสพติด	จัดโครงการป้องกัน และแก้ไขปัญหา เสพติดในหมู่บ้าน/ ชุมชน	๕๐,๐๐๐	๕๐,๐๐๐	๕๐,๐๐๐	๕๐,๐๐๐	๕๐,๐๐๐	ประชาชนมี ความพึงพอใจร้อยละ ๘๐ ของ โครงการ	ประชาชนมี ส่วนร่วม ในการจัด กิจกรรม และเข้าร่วม ฯ	สำนักปลัด
๖	โครงการเทศบาลพบประชาชน	เพื่อเป็นการ พบปะประชาชน ในชุมชน ฯ	จัดโครงการเทศบาล พบประชาชน	๓๐,๐๐๐	๓๐,๐๐๐	๓๐,๐๐๐	๓๐,๐๐๐	๓๐,๐๐๐	ประชาชนมี ความพึงพอใจร้อยละ ๘๐ ของ โครงการ	ประชาชนมี ส่วนร่วม ในการแสดง ความ คิดเห็นในด้าน ต่าง ๆ	สำนักปลัด

ที่	โครงการ	วัตถุประสงค์	เป้าหมาย (ผลิตของ โครงการ)	งบประมาณ					ตัวชี้วัด (KPI)	ผลที่คาดว่าจะได้รับ	หน่วยงาน รับผิดชอบ หลัก
				๒๕๖๖ (บาท)	๒๕๖๗ (บาท)	๒๕๖๘ (บาท)	๒๕๖๙ (บาท)	๒๕๗๐ (บาท)			
๗	โครงการประชุมสัมมนาคณะกรรมการชุมชนร่วมกับเทศบาล	เพื่อเป็นการเสนอข้อคิดเห็นต่าง ๆ	ผู้นำชุมชนและคณะกรรมการชุมชน	๖๐,๐๐๐	๖๐,๐๐๐	๖๐,๐๐๐	๖๐,๐๐๐	๖๐,๐๐๐	ประชาชนมีความพึงพอใจร้อยละ ๘๐ ของโครงการ	ผู้นำชุมชนและคณะกรรมการชุมชนได้รับความรู้ในด้านต่าง ๆ	สำนักปลัด
๘	โครงการสนับสนุนกิจกรรมจิตอาสาพัฒนา	เพื่อเป็นการส่งเสริมการทำประโยชน์แก่ชุมชน ท้องถิ่น	สนับสนุนการทำประโยชน์แก่ชุมชน ท้องถิ่นในการพัฒนา ด้านต่าง ๆ	๕๐,๐๐๐	๕๐,๐๐๐	๕๐,๐๐๐	๕๐,๐๐๐	๕๐,๐๐๐	ประชาชนมีความพึงพอใจร้อยละ ๘๐ ของโครงการ	ประชาชนได้มีส่วนร่วมในการพัฒนาชุมชน ท้องถิ่น	สำนักปลัด

(๒) แนวทางส่งเสริมความรู้ความเข้าใจเกี่ยวกับกิจการท้องถิ่น

ที่	โครงการ	วัตถุประสงค์	เป้าหมาย (ผลิตของ โครงการ)	งบประมาณ					ตัวชี้วัด (KPI)	ผลที่คาดว่าจะได้รับ	หน่วยงาน รับผิดชอบ หลัก
				๒๕๖๖ (บาท)	๒๕๖๗ (บาท)	๒๕๖๘ (บาท)	๒๕๖๙ (บาท)	๒๕๗๐ (บาท)			
๑	โครงการสัมมนาปฏิบัติงานร่วมกันระหว่างเทศบาลตำบล องค์การบริหารส่วนตำบล และกำนัน ผู้ใหญ่บ้าน	เพื่อเป็นการแลกเปลี่ยนเรียนรู้ในองค์กรต่าง ๆ	จัดโครงการสัมมนาปฏิบัติงานร่วมกันระหว่างเทศบาลและกำนัน ผู้ใหญ่บ้าน	๓๐,๐๐๐	๓๐,๐๐๐	๓๐,๐๐๐	๓๐,๐๐๐	๓๐,๐๐๐	ประชาชนมีความพึงพอใจร้อยละ ๘๐ ของโครงการ	เกิดความรักความสามัคคีกันในการปฏิบัติงานร่วมกัน	สำนักปลัด

(๓) แนวทางพัฒนาประสิทธิภาพบุคลากร

ที่	โครงการ	วัตถุประสงค์	เป้าหมาย (ผลิตของ โครงการ)	งบประมาณ					ตัวชี้วัด (KPI)	ผลที่คาดว่าจะได้รับ	หน่วยงาน รับผิดชอบ หลัก
				๒๕๖๖ (บาท)	๒๕๖๗ (บาท)	๒๕๖๘ (บาท)	๒๕๖๙ (บาท)	๒๕๗๐ (บาท)			
๑	โครงการฝึกอบรมการจัดการ ความรู้เพื่อพัฒนาองค์กร	เพื่อเป็นการส่งเสริม ความรู้ให้กับ พนักงาน ฯ	จัดโครงการฝึกอบรม การจัดการความรู้เพื่อ พัฒนาองค์กร	๕๐,๐๐๐	๕๐,๐๐๐	๕๐,๐๐๐	๕๐,๐๐๐	๕๐,๐๐๐	พนักงานมี ความพึงพอใจ ร้อยละ๙๐ ของโครงการ	บุคลากรใน เทศบาลได้รับ ความรู้ในด้าน ต่าง ๆ เพิ่ม มากขึ้น	สำนักปลัด
๒	โครงการฝึกอบรมและศึกษา ดูงานเพื่อเพิ่มประสิทธิภาพการ ปฏิบัติงานของคณะผู้บริหาร สมาชิกสภาเทศบาล พนักงาน เทศบาล ลูกจ้างประจำ และพนักงานจ้าง	เพื่อเพิ่มประสิทธิ ภาพในการปฏิบัติ งาน	จัดโครงการฝึกอบรม และศึกษาดูงาน ฯ	๓๐๐,๐๐๐	๓๐๐,๐๐๐	๓๐๐,๐๐๐	๓๐๐,๐๐๐	๓๐๐,๐๐๐	บุคลากรมี ความ พึงพอใจร้อย ละ๙๐ ของ โครงการ	บุคลากรใน เทศบาล ได้รับความรู้ ในด้านต่าง ๆ เพิ่มมากขึ้น	สำนักปลัด
๓	ค่าใช้จ่ายในการเดินทางไป ราชการในราชอาณาจักรและ ต่างประเทศ	เพื่อเป็นการเพิ่ม ประสิทธิภาพการ ปฏิบัติงาน	เพื่อไปอบรมและ ประชุมในด้านต่าง ๆ ในส่วนที่เกี่ยวกับการ ปฏิบัติงาน	๑๐๐,๐๐๐	๑๐๐,๐๐๐	๑๐๐,๐๐๐	๑๐๐,๐๐๐	๑๐๐,๐๐๐	บุคลากรมี ความพึงพอใจ ร้อยละ๙๐ ของโครงการ	บุคลากรใน เทศบาลได้รับ ความรู้ในด้าน ต่าง ๆ เพิ่ม มากขึ้น	สำนักปลัด/ กอง ทุกกอง
๔	โครงการจัดงานวันเทศบาล จัดนิทรรศการ ประกวดการ แข่งขันและงานพิธีอื่น ๆ	เพื่อจัดกิจกรรม ต่าง ๆ ในวัน เทศบาล	จัดโครงการกิจกรรม วันเทศบาล	๓๐,๐๐๐	๓๐,๐๐๐	๓๐,๐๐๐	๓๐,๐๐๐	๓๐,๐๐๐	พนักงานมี ความ พึงพอใจร้อย ละ๙๐ ของ โครงการ	บุคลากรเกิด ความรัก ความสามัคคี กัน	สำนักปลัด
๕	อุดหนุนองค์การบริหารส่วน ตำบลชัยพฤกษ์	เพื่อสนับสนุน องค์การบริหาร ส่วนตำบล ชัยพฤกษ์	อุดหนุนองค์การ บริหารส่วนตำบล ชัยพฤกษ์	๑๖,๐๐๐	๑๖,๐๐๐	๑๖,๐๐๐	๑๖,๐๐๐	๑๖,๐๐๐	ร้อยละ ๘๕ ของโครงการที่ อนุมัติ	องค์การ บริหารส่วน ตำบลชัยพฤกษ์ ฯลฯ	สำนักปลัด

ที่	โครงการ	วัตถุประสงค์	เป้าหมาย (ผลผลิตของ โครงการ)	งบประมาณ					ตัวชี้วัด (KPI)	ผลที่คาดว่าจะได้รับ	หน่วยงาน รับผิดชอบ หลัก
				๒๕๖๖ (บาท)	๒๕๖๗ (บาท)	๒๕๖๘ (บาท)	๒๕๖๙ (บาท)	๒๕๗๐ (บาท)			
๖	โครงการพัฒนาปรับปรุงการประเมินประสิทธิภาพ (LPA) เทศบาลตำบลสวาย	เพื่อเป็นการให้ความรู้แก่บุคลากรเทศบาลตำบลน้ำสวย	จัดโครงการพัฒนาปรับปรุงการประเมินประสิทธิภาพ (LPA)	๕๐,๐๐๐	๕๐,๐๐๐	๕๐,๐๐๐	๕๐,๐๐๐	๕๐,๐๐๐	พนักงานมีความพึงพอใจร้อยละ๙๐ของโครงการ	บุคลากรในเทศบาลได้รับความรู้ในด้านต่าง ๆ เพิ่มขึ้น	สำนักปลัด
๗	โครงการยกย่องเชิดชูเกียรติบุคลากรปฏิบัติงานดีเด่นประจำปี	เพื่อเป็นขวัญและการปฏิบัติงานของพนักงาน	พนักงานเทศบาลตำบลน้ำสวย	๕๐,๐๐๐	๕๐,๐๐๐	๕๐,๐๐๐	๕๐,๐๐๐	๕๐,๐๐๐	พนักงานมีความพึงพอใจร้อยละ๙๐ของโครงการ	พนักงานมีขวัญและกำลังใจในการปฏิบัติงาน	สำนักปลัด
๘	โครงการพัฒนาองค์ความรู้และการจัดการความรู้สู่องค์กรแห่งการเรียนรู้เทศบาลตำบลน้ำสวย	เพื่อเป็นการพัฒนาความรู้ให้กับองค์กร	จัดโครงการพัฒนาองค์ความรู้และการจัดการความรู้สู่องค์กรแห่งการเรียนรู้เทศบาลตำบลน้ำสวย	๑๕๐,๐๐๐	๑๕๐,๐๐๐	๑๕๐,๐๐๐	๑๕๐,๐๐๐	๑๕๐,๐๐๐	ร้อยละ ๘๕ ของโครงการที่อนุมัติ	ได้รับความรู้เพิ่มมากขึ้น	สำนักปลัด
๙	อุดหนุนที่ทำการปกครองจังหวัดเลย	เพื่อสนับสนุนที่ทำการปกครองจังหวัดเลย	อุดหนุนที่ทำการปกครองจังหวัดเลย	๔๐,๐๐๐	๔๐,๐๐๐	๔๐,๐๐๐	๔๐,๐๐๐	๔๐,๐๐๐	ร้อยละ ๘๕ ของโครงการที่อนุมัติ	ที่ทำการปกครองได้งบประมาณในการจัดโครงการต่าง ๆ	สำนักปลัด
๑๐	อุดหนุนที่ทำการปกครองอำเภอเมืองเลย	เพื่อสนับสนุนที่ทำการปกครองอำเภอเมืองเลย	อุดหนุนที่ทำการปกครองอำเภอเมืองเลย	๔๐,๐๐๐	๔๐,๐๐๐	๔๐,๐๐๐	๔๐,๐๐๐	๔๐,๐๐๐	ร้อยละ ๘๕ ของโครงการที่อนุมัติ	ที่ทำการปกครองได้งบประมาณในการต่าง ๆ	สำนักปลัด

(๔) แนวทางปรับปรุงและพัฒนาการจัดเก็บรายได้

ที่	โครงการ	วัตถุประสงค์	เป้าหมาย (ผลิตของ โครงการ)	งบประมาณ					ตัวชี้วัด (KPI)	ผลที่คาดว่าจะได้รับ	หน่วยงาน รับผิดชอบ หลัก
				๒๕๖๖ (บาท)	๒๕๖๗ (บาท)	๒๕๖๘ (บาท)	๒๕๖๙ (บาท)	๒๕๗๐ (บาท)			
๑	โครงการจัดเก็บภาษีและค่าธรรมเนียมเคลื่อนที่	เพื่อเป็นการจัดเก็บภาษีเคลื่อนที่ตามชุมชน	จัดทำโครงการจัดเก็บภาษีและค่าธรรมเนียมเคลื่อนที่	๑๐,๐๐๐	๑๐,๐๐๐	๑๐,๐๐๐	๑๐,๐๐๐	๑๐,๐๐๐	ร้อยละ ๘๕ ของโครงการที่อนุมัติ	ประชาชนได้รับความสะดวกในการชำระภาษี	กองคลัง
๒	โครงการสำรวจและปรับปรุงข้อมูลระบบแผนที่ภาษีและจัดทำฐานภาษี	เพื่อปรับปรุงและระบบพัฒนาการเก็บภาษีให้ครอบคลุมยิ่งขึ้น	ปรับปรุง และพัฒนาระบบการเก็บภาษีและค่าธรรมเนียม (จัดทำแผนที่ภาษี)	๒๐,๐๐๐	๒๐,๐๐๐	๒๐,๐๐๐	๒๐,๐๐๐	๒๐,๐๐๐	ร้อยละ ๘๕ ของโครงการที่อนุมัติ	ระบบการจัดเก็บภาษีมีความครอบคลุมมากขึ้น	กองคลัง
๓	โครงการสร้างแรงจูงใจในการชำระภาษี	เพื่อสร้างแรงจูงใจในการชำระภาษี	สร้างแรงจูงใจในการชำระภาษี	๑๐,๐๐๐	๑๐,๐๐๐	๑๐,๐๐๐	๑๐,๐๐๐	๑๐,๐๐๐	ประชาชนมีความพึงพอใจร้อยละ ๘๕ ของโครงการ	ประชาชนมีแรงจูงใจในการชำระภาษี	กองคลัง

(๔) แนวทางการพัฒนาเครื่องมือ เครื่องใช้และสถานที่ปฏิบัติงาน

ที่	โครงการ	วัตถุประสงค์	เป้าหมาย (ผลผลิตของ โครงการ)	งบประมาณ					ตัวชี้วัด (KPI)	ผลที่คาดว่าจะ ได้รับ	หน่วยงาน รับผิดชอบ หลัก
				๒๕๖๖ (บาท)	๒๕๖๗ (บาท)	๒๕๖๘ (บาท)	๒๕๖๙ (บาท)	๒๕๗๐ (บาท)			
๑	โครงการปรับปรุงภูมิทัศน์ภายในและภายนอกเทศบาลตำบลน้ำสวย	เพื่อเป็นการปรับปรุงภูมิทัศน์ภายในและภายนอกเทศบาล	ปรับปรุงภูมิทัศน์ภายในและภายนอกเทศบาลตำบลน้ำสวย	๑๐,๐๐๐	๑๐,๐๐๐	๑๐,๐๐๐	๑๐,๐๐๐	๑๐,๐๐๐	ร้อยละ ๘๕ ของโครงการที่อนุมัติ	สำนักงานเทศบาลมีความสวยงามและสะอาด	สำนักปลัด
๒	โครงการก่อสร้างห้องน้ำ-ห้องส้วม บริเวณสำนักงานเทศบาลตำบลน้ำสวย	เพื่อให้มีห้องน้ำ-ห้องส้วมที่เพียงพอ	ก่อสร้างห้องน้ำ-ห้องส้วมบริเวณสำนักงานเทศบาลตำบลน้ำสวย		๑,๒๐๐,๐๐๐	๑,๒๐๐,๐๐๐	๑,๒๐๐,๐๐๐	๑,๒๐๐,๐๐๐	ร้อยละ ๘๕ ของโครงการที่อนุมัติ	ผู้มาติดต่อราชการมีห้องน้ำ-ห้องส้วมใช้ที่เพียงพอ	กองช่าง
๓	โครงการปรับปรุง ซ่อมแซม อาคารสำนักงานเทศบาลตำบลน้ำสวย	เพื่อให้มีสถานที่ปฏิบัติงานที่เพียงพอ	ปรับปรุง ซ่อมแซม อาคารสำนักงานเทศบาล ฯ		๑,๕๐๐,๐๐๐	๑,๕๐๐,๐๐๐	๑,๕๐๐,๐๐๐	๑,๕๐๐,๐๐๐	ร้อยละ ๘๕ ของโครงการที่อนุมัติ	มีสถานที่ปฏิบัติงานที่เพียงพอและปลอดภัย	กองช่าง
๔	โครงการปรับปรุง ต่อเติมสำนักป้องกันและบรรเทาสาธารณภัย	เพื่อให้มีสถานที่ปฏิบัติงานที่สะดวกปลอดภัย	ปรับปรุง ต่อเติมสำนักงานอาคารป้องกัน ฯ		๕๐๐,๐๐๐	๕๐๐,๐๐๐	๕๐๐,๐๐๐		ร้อยละ ๘๕ ของโครงการที่อนุมัติ	มีสถานที่ปฏิบัติงานที่เพียงพอและปลอดภัย	กองช่าง
๕	โครงการปรับปรุง ซ่อมแซมโรงจอดรถเทศบาลตำบลน้ำสวย	เพื่อให้มีสถานที่จอดรถที่เป็นระเบียบ	ปรับปรุง ซ่อมแซม โรงจอดรถ ฯ		๗๐๐,๐๐๐	๗๐๐,๐๐๐	๗๐๐,๐๐๐		ร้อยละ ๘๕ ของโครงการที่อนุมัติ	มีสถานที่ปฏิบัติงานที่เพียงพอและปลอดภัย	กองช่าง

ที่	โครงการ	วัตถุประสงค์	เป้าหมาย (ผลิตของ โครงการ)	งบประมาณ					ตัวชี้วัด (KPI)	ผลที่คาดว่าจะ ได้รับ	หน่วยงาน รับผิดชอบ หลัก
				๒๕๖๖ (บาท)	๒๕๖๗ (บาท)	๒๕๖๘ (บาท)	๒๕๖๙ (บาท)	๒๕๗๐ (บาท)			
๖	โครงการปรับปรุงศูนย์ข้อมูล ข่าวสารเทศบาลตำบลน้ำสวย	เพื่อใช้เป็นที่ ศึกษาค้นคว้า ข้อมูลต่าง ๆ	ปรับปรุงศูนย์ข้อมูล ข่าวสาร		๒๐๐,๐๐๐	๒๐๐,๐๐๐			ร้อยละ ๘๕ ของโครงการที่ อนุมัติ	มีที่ศึกษา ค้นคว้าข้อมูล ต่าง ๆ	สำนักปลัด
๗	โครงการจัดทำป้ายคำขวัญ คำรณรงค์ต่าง ๆ	เพื่อเป็นการติด ป้ายคำขวัญ รณรงค์ต่าง ๆ ใน เขตเทศบาล ฯ	จัดทำป้ายคำขวัญ คำรณรงค์ต่าง ๆ		๓๐๐,๐๐๐	๓๐๐,๐๐๐	๓๐๐,๐๐๐		ร้อยละ ๘๕ ของโครงการที่ อนุมัติ	การ ปฏิบัติงานม ประสิทธิภาพ มากขึ้น	กองช่าง
๘	โครงการก่อสร้างป้ายหน้า เทศบาลตำบลน้ำสวย	เพื่อใช้เป็นสิ่งบอก สถานที่เทศบาล	ก่อสร้างป้ายหน้า เทศบาลตำบลน้ำสวย		๘๐๐,๐๐๐	๘๐๐,๐๐๐	๘๐๐,๐๐๐		ร้อยละ ๘๕ ของโครงการที่ อนุมัติ	เป็นการบอก สถานที่ เทศบาล	กองช่าง
๙	โครงการปรับปรุงอาคารกอง สาธารณสุขและสิ่งแวดล้อม	เพื่อให้มีสถานที่ ปฏิบัติงานที่ สะดวกปลอดภัย	ปรับปรุงอาคารกอง สาธารณสุข ฯ			๕๐๐,๐๐๐	๕๐๐,๐๐๐	๕๐๐,๐๐๐	ร้อยละ ๘๕ ของโครงการที่ อนุมัติ	การ ปฏิบัติงานม ประสิทธิภาพ มากขึ้น	กองช่าง

(๕) แนวทางปรับปรุงระบบงานทะเบียนและเอกสารของเทศบาล

ที่	โครงการ	วัตถุประสงค์	เป้าหมาย (ผลิตของ โครงการ)	งบประมาณ					ตัวชี้วัด (KPI)	ผลที่คาดว่าจะได้รับ	หน่วยงาน รับผิดชอบ หลัก
				๒๕๖๖ (บาท)	๒๕๖๗ (บาท)	๒๕๖๘ (บาท)	๒๕๖๙ (บาท)	๒๕๗๐ (บาท)			
๑	โครงการเพิ่มประสิทธิภาพงานทะเบียนสำนักทะเบียนท้องถิ่น	เพื่อเพิ่มประสิทธิภาพในการปฏิบัติงานทะเบียน	ปรับปรุง เพิ่มประสิทธิภาพในการทำงานระบบงานทะเบียนท้องถิ่น	๕๐,๐๐๐	๕๐,๐๐๐	๕๐,๐๐๐	๕๐,๐๐๐	๕๐,๐๐๐	ร้อยละ ๘๕ ของโครงการที่อนุมัติ	ประชาชน ได้รับความ สะดวกในการ ติดต่อ ประสานงาน งานทะเบียน	สำนักปลัด
๒	อุดหนุนสำนักงานทะเบียนอำเภอเมืองเลย	เพื่อเพิ่มประสิทธิภาพในการปฏิบัติงานทะเบียน	ปรับปรุง เพิ่มประสิทธิภาพการทำงานระบบงานทะเบียนอำเภอเมืองเลย	๕๐,๐๐๐	๕๐,๐๐๐	๕๐,๐๐๐	๕๐,๐๐๐	๕๐,๐๐๐	ร้อยละ ๘๕ ของโครงการที่อนุมัติ	ประชาชน ได้รับความ สะดวกในการ ติดต่อ ประสานงาน งานทะเบียน	สำนักปลัด

(๖) แนวทางส่งเสริมให้ความรู้ในสิทธิหน้าที่แก่ประชาชนในระบอบประชาธิปไตย

ที่	โครงการ	วัตถุประสงค์	เป้าหมาย (ผลิตของ โครงการ)	งบประมาณ					ตัวชี้วัด (KPI)	ผลที่คาดว่าจะได้รับ	หน่วยงาน รับผิดชอบ หลัก
				๒๕๖๖ (บาท)	๒๕๖๗ (บาท)	๒๕๖๘ (บาท)	๒๕๖๙ (บาท)	๒๕๗๐ (บาท)			
๑	โครงการส่งเสริมและสนับสนุน การสร้างความปลอดภัย สภานานาชาติ	เพื่อเป็นการส่งเสริมสนับสนุน การสร้างความรักความสามัคคี	ส่งเสริมและสนับสนุน การสร้างความปลอดภัย เช่น การเล่นกีฬา การจัดกิจกรรมต่าง ๆ ร่วมกันในหมู่คณะ	๕๐,๐๐๐	๕๐,๐๐๐	๕๐,๐๐๐	๕๐,๐๐๐	๕๐,๐๐๐	ประชาชนมีความพึงพอใจร้อยละ๘๕ ของโครงการ	ประชาชนมีความรัก ความสามัคคี กันในชุมชน	สำนักปลัด
๒	โครงการจัดอบรมประชาธิปไตย สู่ชุมชนเทศบาลตำบลน้ำสวย	เพื่อเป็นการให้ความรู้เกี่ยวกับ เรื่อง ประชาธิปไตย	จัดโครงการอบรม ประชาธิปไตยสู่ ชุมชน	๕๐,๐๐๐	๕๐,๐๐๐	๕๐,๐๐๐	๕๐,๐๐๐	๕๐,๐๐๐	ประชาชนมีความ พึงพอใจร้อยละ๘๕ ของ โครงการ	ประชาชนมีความรัก ความสามัคคี กันในชุมชน	สำนักปลัด
๓	โครงการป้องกันและแก้ไข ปัญหาการทุจริตคอร์รัปชัน โดยยึดหลักความโปร่งใส	เพื่อเพิ่มความรู้ให้ กับพนักงานและ ประชาชน	จัดโครงการป้องกัน และแก้ไขปัญหาการ ทุจริต ฯ	๕๐,๐๐๐	๕๐,๐๐๐	๕๐,๐๐๐	๕๐,๐๐๐	๕๐,๐๐๐	ประชาชนมีความ พึงพอใจร้อยละ๘๕ ของ โครงการ	ประชาชนมีความรัก ความสามัคคี กันในชุมชน	สำนักปลัด

ก. ยุทธศาสตร์จังหวัดที่ ๑ การส่งเสริมการท่องเที่ยวเชิงนิเวศ ควบคู่กับการอนุรักษ์ฟื้นฟูทรัพยากรธรรมชาติและสิ่งแวดล้อม

ข. ยุทธศาสตร์การพัฒนาขององค์กรปกครองส่วนท้องถิ่นในเขตจังหวัด ที่ ๑.๑ ยกกระดับแหล่งท่องเที่ยวให้ได้มาตรฐาน

๔. ยุทธศาสตร์การพัฒนาด้านการส่งเสริมการท่องเที่ยวและการกีฬา

๔.๑ แผนงานอุตสาหกรรมและการโยธา

(๑) แนวทางส่งเสริมและพัฒนาการท่องเที่ยวและกีฬา

ที่	โครงการ	วัตถุประสงค์	เป้าหมาย (ผลผลิตของ โครงการ)	งบประมาณ					ตัวชี้วัด (KPI)	ผลที่คาดว่าจะได้รับ	หน่วยงาน รับผิดชอบหลัก
				๒๕๖๖ (บาท)	๒๕๖๗ (บาท)	๒๕๖๘ (บาท)	๒๕๖๙ (บาท)	๒๕๗๐ (บาท)			
๑	โครงการซ่อมแซม ปรับปรุงตอม เจ้าปู่ (บ้านเพี้ย หมู่ที่ ๒ และ บ้านชำพู่ หมู่ที่ ๘)	เพื่อเป็นที่พักผ่อน หย่อนใจให้กับ ชุมชน และเป็น ที่เคารพสักการะ	ซ่อมแซม ปรับปรุง แหล่งท่องเที่ยวตอม เจ้าปู่ หมู่ที่ ๒ และ หมู่ที่ ๘		๕๐๐,๐๐๐	๕๐๐,๐๐๐	๕๐๐,๐๐๐		ประชาชนมี ความ พึงพอใจร้อยละ ๘๕ ของ โครงการ	ประชาชนมี สถานที่ สำหรับเป็นที่ พักผ่อน	กองช่าง
๒	โครงการแข่งขันกีฬาชุมชน เทศบาลตำบลน้ำสวย	เพื่อส่งเสริมให้ ชุมชนมีสุขภาพ ที่สมบูรณ์	จัดโครงการแข่งขัน กีฬาให้กับชุมชน	๑๐๐,๐๐๐	๑๐๐,๐๐๐	๑๐๐,๐๐๐	๑๐๐,๐๐๐	๑๐๐,๐๐๐	ประชาชนมี ความ พึงพอใจร้อยละ ๘๕ ของ โครงการ	ประชาชนมี สุขภาพที่ แข็งแรงมาก ขึ้น	กอง การศึกษา
๓	โครงการแข่งขันกีฬาประชาชน เยาวชนภูผาล้อม	เพื่อส่งเสริมให้ พนักงานสุขภาพ ที่ดีและชุมชน	จัดการแข่งขันกีฬา ประชาชนเยาวชน ภูผาล้อม	๕๐,๐๐๐	๕๐,๐๐๐	๕๐,๐๐๐	๕๐,๐๐๐	๕๐,๐๐๐	ประชาชนมี ความ พึงพอใจร้อยละ ๘๕ ของ โครงการ	ประชาชนมี สุขภาพที่ แข็งแรงมาก ขึ้น	กอง การศึกษา

ที่	โครงการ	วัตถุประสงค์	เป้าหมาย (ผลิตของ โครงการ)	งบประมาณ					ตัวชี้วัด (KPI)	ผลที่คาดว่าจะ ได้รับ	หน่วยงาน รับผิดชอบ หลัก
				๒๕๖๖ (บาท)	๒๕๖๗ (บาท)	๒๕๖๘ (บาท)	๒๕๖๙ (บาท)	๒๕๗๐ (บาท)			
๔	โครงการจัดส่งนักกีฬาเข้าร่วมแข่งขัน	เพื่อส่งเสริมการเล่นกีฬา	จัดส่งนักกีฬาเข้าร่วมแข่งขัน	๕๐,๐๐๐	๕๐,๐๐๐	๕๐,๐๐๐	๕๐,๐๐๐	๕๐,๐๐๐	ความพึงพอใจร้อยละ ๘๐ ของโครงการ	มีสุขภาพร่างกายที่สมบูรณ์แข็งแรง	กองการศึกษา
๕	โครงการส่งเสริมการท่องเที่ยวเชิงอนุรักษ์เทศบาลตำบลน้ำสวย	เพื่อเป็นการพัฒนาความรู้และจัดกิจกรรม	จำนวน ๔ หมู่บ้าน	๑๐๐,๐๐๐	๑๐๐,๐๐๐	๑๐๐,๐๐๐	๑๐๐,๐๐๐	๑๐๐,๐๐๐	ประชาชนมีความพึงพอใจร้อยละ ๘๕ ของโครงการ	ประชาชนมีสถานที่ท่องเที่ยว	สำนักปลัด
๖	โครงการก่อสร้างสนามกีฬาเทศบาลตำบลน้ำสวย	เพื่อให้มีสถานที่ออกกำลังกาย	ก่อสร้างสนามกีฬาเทศบาล			๒,๐๐๐,๐๐๐	๒,๐๐๐,๐๐๐	๒,๐๐๐,๐๐๐	ประชาชนมีความพึงพอใจร้อยละ ๘๕ ของโครงการ	ประชาชนมีสุขภาพที่แข็งแรงมากขึ้น	กองช่าง
๗	โครงการก่อสร้างลานกีฬาชุมชน	เพื่อให้มีสถานที่ออกกำลังกายและจัดกิจกรรม	ก่อสร้างลานกีฬาชุมชน		๑,๕๐๐,๐๐๐	๑,๕๐๐,๐๐๐	๑,๕๐๐,๐๐๐	๑,๕๐๐,๐๐๐	ประชาชนมีความพึงพอใจร้อยละ ๘๕ ของโครงการ	ประชาชนมีสถานที่ออกกำลังกาย	กองช่าง
๘	โครงการซ่อมแซม ปรับปรุงแหล่งท่องเที่ยวภูผาล้อม	เพื่อให้มีสถานที่พักผ่อนหย่อนใจ	ซ่อมแซม ปรับปรุงแหล่งท่องเที่ยวภูผาล้อม			๒,๕๐๐,๐๐๐	๒,๕๐๐,๐๐๐	๒,๕๐๐,๐๐๐	ประชาชนมีความพึงพอใจร้อยละ ๘๕ ของโครงการ	ประชาชนมีสถานที่ท่องเที่ยว	กองช่าง

ที่	โครงการ	วัตถุประสงค์	เป้าหมาย (ผลิตของ โครงการ)	งบประมาณ					ตัวชี้วัด (KPI)	ผลที่คาดว่าจะได้รับ	หน่วยงาน รับผิดชอบ หลัก
				๒๕๖๖ (บาท)	๒๕๖๗ (บาท)	๒๕๖๘ (บาท)	๒๕๖๙ (บาท)	๒๕๗๐ (บาท)			
๙	โครงการปรับปรุงอาคารอเนกประสงค์บริเวณป่าโคกใหญ่บ้านเพี้ยเพื่อสาธารณะประโยชน์	เพื่อเป็นสถานที่จัดกิจกรรมต่าง ๆ	ปรับปรุงอาคารอเนกประสงค์บริเวณป่าโคกใหญ่ ฯ		๘๐๐,๐๐๐	๘๐๐,๐๐๐	๘๐๐,๐๐ ๐	๘๐๐,๐๐๐	ประชาชนมีความพึงพอใจร้อยละ๘๕ของโครงการ	ประชาชนมีสถานที่ท่องเที่ยว	กองช่าง
๑๐	โครงการอบรมทักษะด้านการกีฬา	อบรมทักษะด้านการเล่นกีฬา	อบรมทักษะด้านการกีฬา	๕๐,๐๐๐	๕๐,๐๐๐	๕๐,๐๐๐	๕๐,๐๐๐	๕๐,๐๐๐	ประชาชนมีความพึงพอใจร้อยละ๘๕ของโครงการ	เพื่อเพิ่มความรู้ความเข้าใจในด้านกีฬา	กองการศึกษา

ก. ยุทธศาสตร์จังหวัดที่ ๔ การพัฒนาคุณภาพชีวิตและการบริหารจัดการภาครัฐเพื่อยกระดับสู่สากล

ข. ยุทธศาสตร์การพัฒนาขององค์กรปกครองส่วนท้องถิ่นในเขตจังหวัด ที่ ๕.๒ เสริมสร้างศักยภาพคน และชุมชนให้มีความเข้มแข็ง

๕. ยุทธศาสตร์การพัฒนาการศึกษา ศาสนา ขนบธรรมเนียมประเพณีท้องถิ่น และภูมิปัญญาของท้องถิ่น

๕.๑ แผนงานการศึกษา และแผนงานศาสนาวัฒนธรรมท้องถิ่น

(๑) แนวทางส่งเสริมการศึกษาในเขตชุมชน

ที่	โครงการ	วัตถุประสงค์	เป้าหมาย (ผลิตของ โครงการ)	งบประมาณ					ตัวชี้วัด (KPI)	ผลที่คาดว่าจะได้รับ	หน่วยงาน รับผิดชอบหลัก
				๒๕๖๖ (บาท)	๒๕๖๗ (บาท)	๒๕๖๘ (บาท)	๒๕๖๙ (บาท)	๒๕๗๐ (บาท)			
๑	โครงการก่อสร้างโรงอาหารศูนย์พัฒนาเด็กเล็ก ๖	เพื่อให้เด็กมีสถานที่รับประทานอาหาร	ก่อสร้างโรงอาหารศูนย์พัฒนาเด็กเล็ก ๖		๕๐๐,๐๐๐	๕๐๐,๐๐๐	๕๐๐,๐๐๐		ความพึงพอใจร้อยละ ๘๐ ของโครงการ	มีสุขภาพร่างกายที่สมบูรณ์แข็งแรง	กองการศึกษา
๒	โครงการส่งเสริมการท่องเที่ยวเชิงอนุรักษ์เทศบาลตำบลน้ำสวย	เพื่อเป็นการพัฒนาความรู้และจัดกิจกรรม	จำนวน ๔ หมู่บ้าน	๑๐๐,๐๐๐	๑๐๐,๐๐๐	๑๐๐,๐๐๐	๑๐๐,๐๐๐	๑๐๐,๐๐๐	ประชาชนมีความพึงพอใจร้อยละ ๘๕ ของโครงการ	ประชาชนมีสถานที่ท่องเที่ยว	สำนักปลัด
๓	โครงการก่อสร้างสนามกีฬาเทศบาลตำบลน้ำสวย	เพื่อให้มีสถานที่ออกกำลังกาย	ก่อสร้างสนามกีฬาเทศบาล			๒,๐๐๐,๐๐๐	๒,๐๐๐,๐๐๐	๒,๐๐๐,๐๐๐	ประชาชนมีความพึงพอใจร้อยละ ๘๕ ของโครงการ	ประชาชนมีสุขภาพที่แข็งแรงมากขึ้น	กองช่าง

ที่	โครงการ	วัตถุประสงค์	เป้าหมาย (ผลผลิตของ โครงการ)	งบประมาณ					ตัวชี้วัด (KPI)	ผลที่คาดว่าจะ ได้รับ	หน่วยงาน รับผิดชอบ หลัก
				๒๕๖๖ (บาท)	๒๕๖๗ (บาท)	๒๕๖๘ (บาท)	๒๕๖๙ (บาท)	๒๕๗๐ (บาท)			
๔	โครงการจัดงานวันเด็กแห่งชาติ	เพื่อเป็นการจัดกิจกรรมวันเด็ก	เด็ก นักเรียนในพื้นที่เทศบาลตำบลน้ำสวย	๕๐,๐๐๐	๕๐,๐๐๐	๕๐,๐๐๐	๕๐,๐๐๐	๕๐,๐๐๐	ความพึงพอใจร้อยละ ๘๐ ของโครงการ	เด็กมีความรักความสามัคคีกัน	กองการศึกษา
๕	โครงการบัณฑิตน้อยและกีฬา ศูนย์พัฒนาเด็กเล็กเทศบาลตำบลน้ำสวย	เพื่อเสริมสร้างความรู้ให้กับเด็ก	เพื่อเสริมสร้างความรู้ให้กับเด็ก	๕๐,๐๐๐	๕๐,๐๐๐	๕๐,๐๐๐	๕๐,๐๐๐	๕๐,๐๐๐	ความพึงพอใจร้อยละ ๘๐ ของโครงการ	เด็กได้จัดกิจกรรมเกิดความสามัคคีกัน	กองการศึกษา
๖	โครงการสนับสนุนอาหารเสริม (นม) ให้เด็กในโรงเรียนสังกัด สพฐ.	เพื่อส่งเสริมให้นักเรียนมีสุขภาพที่สมบูรณ์แข็งแรง	สนับสนุนอาหารเสริม (นม)	๓๐๐,๐๐๐	๓๐๐,๐๐๐	๓๐๐,๐๐๐	๓๐๐,๐๐๐	๓๐๐,๐๐๐	ความพึงพอใจร้อยละ ๘๐ ของโครงการ	นักเรียนมีสุขภาพร่างกายแข็งแรง	กองการศึกษา
๗	โครงการขอรับการสนับสนุนอุปกรณ์กีฬา (แผน ร.ร.บ้านเพี้ย ฯ)	เพื่อส่งเสริมให้โรงเรียนมีอุปกรณ์กีฬาที่เพียงพอ	สนับสนุนอุปกรณ์กีฬา	๒๐๐,๐๐๐	๒๐๐,๐๐๐	๒๐๐,๐๐๐	๒๐๐,๐๐๐	๒๐๐,๐๐๐	ความพึงพอใจร้อยละ ๘๐ ของโครงการ	นักเรียนมีเครื่องออกกำลังกายที่ครบถ้วน	กองการศึกษา
๘	โครงการสนับสนุนอาหารกลางวันให้กับเด็กในโรงเรียนสังกัด สพฐ.	เพื่อให้ให้นักเรียนได้รับสารอาหารที่ครบถ้วน	สนับสนุนอาหารกลางวันให้กับเด็ก ฯ	๔๐๐,๐๐๐	๔๐๐,๐๐๐	๔๐๐,๐๐๐	๔๐๐,๐๐๐	๔๐๐,๐๐๐	ความพึงพอใจร้อยละ ๘๐ ของโครงการ	นักเรียนมีสุขภาพร่างกายแข็งแรง	กองการศึกษา
๙	โครงการจัดหาสื่อการเรียนการสอนศูนย์พัฒนาเด็กเล็ก ฯ	เพื่อส่งเสริมให้เด็กมีความรู้	จัดหาสื่อการเรียนการสอน	๗๐,๐๐๐	๗๐,๐๐๐	๗๐,๐๐๐	๗๐,๐๐๐	๗๐,๐๐๐	ความพึงพอใจร้อยละ ๘๐ ของโครงการ	นักเรียนมีสุขภาพร่างกายแข็งแรง	กองการศึกษา

ที่	โครงการ	วัตถุประสงค์	เป้าหมาย (ผลิตของ โครงการ)	งบประมาณ					ตัวชี้วัด (KPI)	ผลที่คาดว่าจะ ได้รับ	หน่วยงาน รับผิดชอบ หลัก
				๒๕๖๖ (บาท)	๒๕๖๗ (บาท)	๒๕๖๘ (บาท)	๒๕๖๙ (บาท)	๒๕๗๐ (บาท)			
๑๐	โครงการก่อสร้างหลังคาครอบ เครื่องเล่นศูนย์พัฒนาเด็กเล็ก ฯ	เพื่อเป็นการป้องกัน การสึกหรอ ของเครื่องเล่น	เด็ก นักเรียนในพื้นที่ เทศบาลตำบลน้ำสวย		๗๐๐,๐๐๐	๗๐๐,๐๐๐	๗๐๐,๐๐๐	๗๐๐,๐๐๐	ความพึงพอใจ ร้อยละ ๘๐ ของโครงการ	ศูนย์เด็กมี หลังคาครอบ เครื่องเล่น	กองช่าง
๑๑	โครงการสร้างโรงเก็บพัสดุของ ศูนย์พัฒนาเด็กเล็ก ฯ	เพื่อความเป็น ระเบียบใน การจัดเก็บสิ่งของ	ก่อสร้างโรงเก็บพัสดุ		๗๐๐,๐๐๐	๗๐๐,๐๐๐	๗๐๐,๐๐๐	๗๐๐,๐๐๐	ความพึงพอใจ ร้อยละ ๘๐ ของโครงการ	ศูนย์เด็กมีโรง เก็บพัสดุ	กอง การศึกษา
๑๒	โครงการปรับปรุงภูมิทัศน์และ สภาพแวดล้อมรอบบริเวณ ศูนย์เด็ก ฯ	เพื่อพัฒนาโอกาส ทางการศึกษา	ปรับปรุงภูมิทัศน์และ สภาพแวดล้อม		๒๐๐,๐๐๐	๒๐๐,๐๐๐	๒๐๐,๐๐๐	๒๐๐,๐๐๐	ความพึงพอใจ ร้อยละ ๘๐ ของโครงการ	ศูนย์เด็กมีภูมิ ทัศน์ที่น่าอยู่ และสวยงาม	กอง การศึกษา
๑๓	โครงการส่งเสริมกิจกรรมแก่เด็ก และเยาวชนเทศบาลตำบล น้ำสวย	เพื่อเป็นการ พัฒนา การจัดกิจกรรม	ส่งเสริมกิจกรรมแก่ เด็ก	๑๐๐,๐๐๐	๑๐๐,๐๐๐	๑๐๐,๐๐๐	๑๐๐,๐๐๐	๑๐๐,๐๐๐	ความพึงพอใจ ร้อยละ ๘๐ ของโครงการ	เพื่อพัฒนา ความรู้ให้มี ประสิทธิภาพ มากขึ้น	กอง การศึกษา
๑๔	โครงการให้ทุนการศึกษาสำหรับเด็ก ในชุมชน	เพื่อส่งเสริมให้ เด็กในชุมชน ได้รับทุนการ ศึกษาแก่เด็กที่ เรียนดี	ให้ทุนการศึกษาแก่ เด็กนักเรียนที่เรียน ดี	๑๐๐,๐๐๐	๑๐๐,๐๐๐	๑๐๐,๐๐๐	๑๐๐,๐๐๐	๑๐๐,๐๐๐	ความพึงพอใจ ร้อยละ ๘๐ ของโครงการ	เด็กได้รับ ทุนการศึกษา ในการเรียน	กอง การศึกษา
๑๕	โครงการรองรับการถ่ายโอน สถานศึกษา	เพื่อเตรียมความ พร้อมในการ ถ่ายโอน	โรงเรียนในเขต เทศบาล		๑,๕๐๐,๐๐๐	๑,๕๐๐,๐๐๐	๑,๕๐๐,๐๐๐	๑,๕๐๐,๐๐๐	ความพึงพอใจ ร้อยละ ๘๐ ของโครงการ	รองรับการ ถ่ายโอนได้ อย่างมี ประสิทธิภาพ	กอง การศึกษา

ที่	โครงการ	วัตถุประสงค์	เป้าหมาย (ผลิตของ โครงการ)	งบประมาณ					ตัวชี้วัด (KPI)	ผลที่คาดว่าจะ ได้รับ	หน่วยงาน รับผิดชอบ หลัก
				๒๕๖๖ (บาท)	๒๕๖๗ (บาท)	๒๕๖๘ (บาท)	๒๕๖๙ (บาท)	๒๕๗๐ (บาท)			
๑๖	อุดหนุนสำหรับสนับสนุนการบริหารสนามกีฬา	เพื่อเป็นการส่งเสริมการเล่นกีฬา	อุดหนุนสำหรับสนับสนุนการบริหารสนามกีฬา		๑๐๐,๐๐๐	๑๐๐,๐๐๐	๑๐๐,๐๐๐	๑๐๐,๐๐๐	ความพึงพอใจร้อยละ ๘๐ ของโครงการ	เพื่อพัฒนาความรู้ให้มีประสิทธิภาพมากขึ้น	กองการศึกษา
๑๗	โครงการจัดตั้งห้องสมุดประชาชน	มีห้องสมุดประชาชนและสื่อการเรียนรู้ที่ทันสมัย	จัดตั้งห้องสมุดประชาชน		๘๐๐,๐๐๐	๘๐๐,๐๐๐	๘๐๐,๐๐๐	๘๐๐,๐๐๐	ความพึงพอใจร้อยละ ๘๐ ของโครงการ	เด็กและประชาชนมีสถานที่ศึกษาค้นคว้าแหล่งเรียนรู้	กองการศึกษา
๑๘	โครงการปรับปรุง ซ่อมแซม ต่อเติมอาคารศูนย์พัฒนาเด็กเล็ก (หลังใหม่)	เพื่อให้มีสถานที่เรียนเพิ่มขึ้น	ปรับปรุง ซ่อมแซม ต่อเติมอาคารศูนย์พัฒนาเด็กเล็ก ๆ		๙๐๐,๐๐๐	๙๐๐,๐๐๐	๙๐๐,๐๐๐	๙๐๐,๐๐๐	ความพึงพอใจร้อยละ ๘๐ ของโครงการ	เพื่อให้มีสภาพแวดล้อมที่ดีขึ้น	กองช่าง
๑๙	โครงการศูนย์เด็กเล็กนอากู	เพื่อส่งเสริมการพัฒนาคุณภาพ	จัดหาสื่อการเรียนรู้/การจัดทำหลักสูตรการเรียนรู้		๓๐๐,๐๐๐	๓๐๐,๐๐๐	๓๐๐,๐๐๐	๓๐๐,๐๐๐	ความพึงพอใจร้อยละ ๘๐ ของโครงการ	เพื่อพัฒนาความรู้ให้มีประสิทธิภาพมากขึ้น	กองการศึกษา
๒๐	โครงการอบรมและทัศนศึกษาดูงานการจัดการศึกษาศูนย์พัฒนาเด็กเล็ก ๆ	เพื่อเพิ่มประสิทธิภาพในการจัดการศึกษา	ครูผู้ดูแลเด็ก/บุคลากรทางการศึกษา	๑๐๐,๐๐๐	๑๐๐,๐๐๐	๑๐๐,๐๐๐	๑๐๐,๐๐๐	๑๐๐,๐๐๐	ความพึงพอใจร้อยละ ๘๐ ของโครงการ	เด็กได้รับความรู้และประสบการณ์ศึกษาดูงาน	กองการศึกษา
๒๑	โครงการจัดตั้งโรงเรียนอนุบาลเทศบาลตำบลน้ำสวย	เพื่อยกระดับการศึกษา	จัดตั้งโรงเรียนอนุบาลเทศบาล		๑,๕๐๐,๐๐๐	๑,๕๐๐,๐๐๐	๑,๕๐๐,๐๐๐	๑,๕๐๐,๐๐๐	ความพึงพอใจร้อยละ ๘๐ ของโครงการ	รองรับการถ่ายโอนได้อย่างมีประสิทธิภาพ	กองการศึกษา

ที่	โครงการ	วัตถุประสงค์	เป้าหมาย (ผลผลิตของ โครงการ)	งบประมาณ					ตัวชี้วัด (KPI)	ผลที่คาดว่าจะ ได้รับ	หน่วยงาน รับผิดชอบ หลัก
				๒๕๖๖ (บาท)	๒๕๖๗ (บาท)	๒๕๖๘ (บาท)	๒๕๖๙ (บาท)	๒๕๗๐ (บาท)			
๒๒	โครงการก่อสร้างลานคอนกรีต ศูนย์พัฒนาเด็กเล็ก ฯ	เพื่อให้มีสถานที่ จัดกิจกรรมต่าง ๆ	ก่อสร้างลานคอนกรีต		๖๐๐,๐๐๐	๖๐๐,๐๐๐	๖๐๐,๐๐๐	๖๐๐,๐๐๐	ความพึงพอใจ ร้อยละ ๘๐ ของโครงการ	มีสถานที่จัด กิจกรรมต่างๆ	กองช่าง
๒๓	โครงการปรับปรุงเครื่องออก กำลังกายศูนย์พัฒนาเด็กเล็ก ฯ	เพื่อให้มีเครื่อง ออกกำลังกาย กายที่ครบถ้วน	ปรับปรุงเครื่องออก กำลังกาย		๒๐๐,๐๐๐	๒๐๐,๐๐๐	๒๐๐,๐๐๐	๒๐๐,๐๐๐	ความพึงพอใจ ร้อยละ ๘๐ ของโครงการ	ประชาชนมี สุขภาพ ที่แข็งแรง	กอง การศึกษา
๒๔	โครงการจัดหาสื่อการเรียนรู้และ อุปกรณ์การเรียนการสอนของ สถานศึกษา	เพื่อเพิ่มประสิทธิ ภาพในการเรียน การสอน	จัดหาสื่อการเรียนรู้ และอุปกรณ์	๓๐๐,๐๐๐	๓๐๐,๐๐๐	๓๐๐,๐๐๐	๓๐๐,๐๐๐	๓๐๐,๐๐๐	ความพึงพอใจ ร้อยละ ๘๐ ของโครงการ	เด็กมีสื่อการ เรียนที่ ครบถ้วน	กอง การศึกษา
๒๕	โครงการลดเวลาเรียนเพิ่มเวลารู้	เพื่อเป็นการเพิ่ม ความรู้ให้กับ นักเรียนนอก สถานที่	จัดทำโครงการลด เวลา เรียนเพิ่มเวลารู้	๕๐,๐๐๐	๕๐,๐๐๐	๕๐,๐๐๐	๕๐,๐๐๐	๕๐,๐๐๐	ความพึงพอใจ ร้อยละ ๘๐ ของโครงการ	เพื่อพัฒนา ความรู้ ให้มี ประสิทธิภาพ มากขึ้น	กอง การศึกษา
๒๖	อุดหนุนโรงเรียนน้ำสวยพิทยาสรรพ์	อุดหนุนโรงเรียน น้ำสวยพิทยาสรรพ์	โรงเรียนน้ำสวยพิทยาสรรพ์	๓๐,๐๐๐	๓๐,๐๐๐	๓๐,๐๐๐	๓๐,๐๐๐	๓๐,๐๐๐	ความพึงพอใจ ร้อยละ ๘๐ ของโครงการ	นักเรียนได้รับ ความรู้และมี งบประมาณ ในการจัด กิจกรรม ต่าง ๆ	กอง การศึกษา
๒๗	อุดหนุนโรงเรียนบ้านเพี้ยชำพู วิทยา	เพื่อสนับสนุน งบประมาณให้ แก่โรงเรียนบ้าน เพี้ยชำพูวิทยา ฯลฯ	โรงเรียนบ้านเพี้ยชำพู วิทยา	๒๐,๐๐๐	๒๐,๐๐๐	๒๐,๐๐๐	๒๐,๐๐๐	๒๐,๐๐๐	ความพึงพอใจ ร้อยละ ๘๐ ของโครงการ	นักเรียนได้รับ ความรู้และมี งบประมาณ ในการจัด กิจกรรม ต่าง ๆ	กอง การศึกษา

(๒) แนวทางส่งเสริมศิลปวัฒนธรรมในเขตชุมชน

ที่	โครงการ	วัตถุประสงค์	เป้าหมาย (ผลิตของ โครงการ)	งบประมาณ					ตัวชี้วัด (KPI)	ผลที่คาดว่าจะได้รับ	หน่วยงาน รับผิดชอบ หลัก
				๒๕๖๖ (บาท)	๒๕๖๗ (บาท)	๒๕๖๘ (บาท)	๒๕๖๙ (บาท)	๒๕๗๐ (บาท)			
๑	โครงการจัดงานบุญประเพณี บ้านเพี้ย , บ้านชำพู่	เพื่อเป็นการสืบ สานประเพณี ท้องถิ่น	จัดงานบุญประเพณี บ้านเพี้ย , บ้านชำพู่	๒๐,๐๐๐	๒๐,๐๐๐	๒๐,๐๐๐	๒๐,๐๐๐	๒๐,๐๐๐	ความพึงพอใจ ร้อยละ ๘๐ ของโครงการ	ประชาชนมี ส่วนร่วม ในการจัดบุญ ประเพณี ร่วมกัน	กอง การศึกษา
๒	โครงการจัดงานบุญประเพณี บ้านน่าน้ำมัน , บ้านวังแคน	เพื่อเป็นการสืบ สานประเพณี ท้องถิ่น	จัดงานบุญประเพณี บ้านน่าน้ำมัน บ้านวัง แคน	๒๐,๐๐๐	๒๐,๐๐๐	๒๐,๐๐๐	๒๐,๐๐๐	๒๐,๐๐๐	ความพึงพอใจ ร้อยละ ๘๐ ของโครงการ	ประชาชนมี ส่วนร่วม ในการจัดบุญ ประเพณี ร่วมกัน	กอง การศึกษา
๓	โครงการส่งเสริมประเพณี สงกรานต์และวันผู้สูงอายุ	เพื่อเป็นการ อนุรักษ์ วัฒนธรรม ไทยและรดน้ำ ดำหัวผู้สูงอายุ	ส่งเสริมประเพณี สงกรานต์และวันผู้สูง อายุ	๔๐,๐๐๐	๒๐,๐๐๐	๒๐,๐๐๐	๒๐,๐๐๐	๒๐,๐๐๐	ความพึงพอใจ ร้อยละ ๘๐ ของโครงการ	ประชาชนมี ส่วนร่วม ในการสืบสาน ประเพณีไทย	กอง การศึกษา
๔	โครงการจัดงานแห่เทียนเข้า พรรษา	เพื่อเป็นการ อนุรักษ์ประเพณี ท้องถิ่น	จัดงานแห่เทียนเข้า พรรษา	๔๐,๐๐๐	๒๐,๐๐๐	๒๐,๐๐๐	๒๐,๐๐๐	๒๐,๐๐๐	ความพึงพอใจ ร้อยละ ๘๐ ของโครงการ	ประชาชนมี ส่วนร่วม ในการสืบสาน ประเพณีไทย	กอง การศึกษา
๕	โครงการจัดงานวันลอยกระทง	เพื่อเป็นการ อนุรักษ์ประเพณี ท้องถิ่น	จัดงานวันลอยกระทง	๔๐,๐๐๐	๒๐,๐๐๐	๒๐,๐๐๐	๒๐,๐๐๐	๒๐,๐๐๐	ความพึงพอใจ ร้อยละ ๘๐ ของโครงการ	ประชาชนมี ส่วนร่วม ในการสืบสาน ประเพณีไทย	กอง การศึกษา

ที่	โครงการ	วัตถุประสงค์	เป้าหมาย (ผลผลิตของ โครงการ)	งบประมาณ					ตัวชี้วัด (KPI)	ผลที่คาดว่าจะ ได้รับ	หน่วยงาน รับผิดชอบ หลัก
				๒๕๖๖ (บาท)	๒๕๖๗ (บาท)	๒๕๖๘ (บาท)	๒๕๖๙ (บาท)	๒๕๗๐ (บาท)			
๖	โครงการส่งเสริมประเพณีเลี้ยง ดอนเจ้าปู่ (เลี้ยงขึ้น - เลี้ยงลง) บ้านเพี้ย , บ้านชำพู่	เพื่อเป็นที่เคารพ สักการะของ หมู่บ้าน/ชุมชน	ส่งเสริมประเพณีเลี้ยง ดอนเจ้าปู่ (เลี้ยงขึ้น - เลี้ยงลง) บ้านเพี้ย บ้านชำพู่	๒๐,๐๐๐	๒๐,๐๐๐	๒๐,๐๐๐	๒๐,๐๐๐	๒๐,๐๐๐	ความพึงพอใจ ร้อยละ ๘๐ ของโครงการ	ประชาชนให้ ความเคารพ และ สักการะเพื่อ ความอยู่เย็น เป็นสุข	กอง การศึกษา
๗	โครงการส่งเสริมประเพณีเลี้ยง ดอนเจ้าปู่ (เลี้ยงขึ้น - เลี้ยงลง) บ้านน่าน้ำมัน	เพื่อเป็นที่เคารพ สักการะของ หมู่บ้าน/ชุมชน	ส่งเสริมประเพณีเลี้ยง ดอนเจ้าปู่ (เลี้ยงขึ้น - เลี้ยงลง) บ้านนา น้ำมัน บ้านวังแคน	๒๐,๐๐๐	๒๐,๐๐๐	๒๐,๐๐๐	๒๐,๐๐๐	๒๐,๐๐๐	ความพึงพอใจ ร้อยละ ๘๐ ของโครงการ	ประชาชนให้ ความเคารพ และ สักการะเพื่อ ความอยู่เย็น เป็นสุข	กอง การศึกษา
๘	โครงการเข้าวัดปฏิบัติธรรม	เพื่อส่งเสริมใน การปฏิบัติธรรม และไหว้พระ	เพื่อให้รู้จักการเข้าวัด ฟังธรรม	๓๐,๐๐๐	๓๐,๐๐๐	๓๐,๐๐๐	๓๐,๐๐๐	๓๐,๐๐๐	ความพึงพอใจ ร้อยละ ๘๐ ของโครงการ	เพื่อให้เกิด ความรัก ในธรรม	กอง การศึกษา
๙	โครงการจัดตั้งและจัดหากลุ่ม กลองยาวประจำชุมชน	เพื่อเป็นการ อนุรักษ์ประเพณี ท้องถิ่น	จัดตั้งกลุ่มกลองยาว ประจำชุมชน		๗๐,๐๐๐	๗๐,๐๐๐	๗๐,๐๐๐	๗๐,๐๐๐	ความพึงพอใจ ร้อยละ ๘๐ ของโครงการ	ประชาชนมี ส่วนร่วม ในการสืบสาน ประเพณีไทย	กอง การศึกษา
๑๐	โครงการบรรพชาสามเณรภาค ฤดูร้อน	เพื่อเป็นการ อนุรักษ์ประเพณี ท้องถิ่น	จัดทำโครงการ บรรพชาสามเณรภาค ฤดูร้อน	๗๐,๐๐๐	๗๐,๐๐๐	๗๐,๐๐๐	๗๐,๐๐๐	๗๐,๐๐๐	ความพึงพอใจ ร้อยละ ๘๐ ของโครงการ	ประชาชนมี ส่วนร่วม ในการสืบสาน ประเพณีไทย	กอง การศึกษา

ที่	โครงการ	วัตถุประสงค์	เป้าหมาย (ผลิตของ โครงการ)	งบประมาณ					ตัวชี้วัด (KPI)	ผลที่คาดว่าจะได้รับ	หน่วยงาน รับผิดชอบ หลัก
				๒๕๖๖ (บาท)	๒๕๖๗ (บาท)	๒๕๖๘ (บาท)	๒๕๖๙ (บาท)	๒๕๗๐ (บาท)			
๑๑	โครงการจัดหาเครื่องดนตรี ประจำชุมชน	เพื่อใช้เป็นการ แสดงดนตรี ที่บ้าน	จัดหาเครื่องดนตรี ประจำชุมชน		๒๐๐,๐๐๐	๒๐๐,๐๐๐	๒๐๐,๐๐๐	๒๐๐,๐๐๐	ความพึงพอใจ ร้อยละ ๘๐ ของโครงการ	เพื่อให้ ประชาชนรู้ จักรักดนตรี	กอง การศึกษา

ก. ยุทธศาสตร์จังหวัดที่ ๕ การเสริมสร้างและรักษาความมั่นคง

ข. ยุทธศาสตร์การพัฒนาขององค์กรปกครองส่วนท้องถิ่นในเขตจังหวัด ที่ ๕.๒ เสริมสร้างศักยภาพคน และชุมชนให้มีความเข้มแข็ง

๖. ยุทธศาสตร์การพัฒนาการป้องกันบรรเทาสาธารณภัยและการจัดการอนุรักษ์ทรัพยากรธรรมชาติและสิ่งแวดล้อม

๖.๑ แผนงานการรักษาความสงบภายในและระงับอัคคีภัย

(๑) แนวทางป้องกันและบรรเทาสาธารณภัย

ที่	โครงการ	วัตถุประสงค์	เป้าหมาย (ผลผลิตของ โครงการ)	งบประมาณ					ตัวชี้วัด (KPI)	ผลที่คาดว่าจะได้รับ	หน่วยงาน รับผิดชอบ หลัก
				๒๕๖๖ (บาท)	๒๕๖๗ (บาท)	๒๕๖๘ (บาท)	๒๕๖๙ (บาท)	๒๕๗๐ (บาท)			
๑	โครงการฝึกอบรมทบทวน อปพร.ในเขตเทศบาลตำบลน้ำ สวย	เพื่อความรู้และ ทักษะให้กับ อปพร.	อปพร.เทศบาลตำบล น้ำสวยทั้ง ๖ ชุมชน	๑๐๐,๐๐๐	๑๐๐,๐๐๐	๑๐๐,๐๐๐	๑๐๐,๐๐๐	๑๐๐,๐๐๐	ความพึงพอใจ ร้อยละ ๘๐ ของโครงการ	อปพร.ได้รับ ความรู้ ความเข้าใจใน การปฏิบัติงาน	สำนักปลัด
๒	โครงการจัดฝึกอบรมชุดปฏิบัติ การจิตอาสาภัยพิบัติ	เพื่อจัดฝึกอบรม ให้ชุดปฏิบัติการ จิตอาสาภัยพิบัติ ได้รับความรู้	จัดฝึกอบรมชุดปฏิบัติ การจิตอาสาภัยพิบัติ เทศบาลตำบลน้ำสวย	๑๐๐,๐๐๐	๑๐๐,๐๐๐	๑๐๐,๐๐๐	๑๐๐,๐๐๐	๑๐๐,๐๐๐	ความพึงพอใจ ร้อยละ ๘๐ ของโครงการ	จิตอาสาภัย พิบัติได้รับการ ความรู้และ การปฏิบัติงาน มากขึ้น	สำนักปลัด

(๒) แนวทางรักษาความสงบเรียบร้อยและความปลอดภัยของชุมชน

ที่	โครงการ	วัตถุประสงค์	เป้าหมาย (ผลผลิตของ โครงการ)	งบประมาณ					ตัวชี้วัด (KPI)	ผลที่คาดว่าจะ ได้รับ	หน่วยงาน รับผิดชอบ หลัก
				๒๕๖๖ (บาท)	๒๕๖๗ (บาท)	๒๕๖๘ (บาท)	๒๕๖๙ (บาท)	๒๕๗๐ (บาท)			
๑	โครงการป้องกันและรักษาความสงบเรียบร้อยภายในเขตเทศบาล	เพื่อเป็นการป้องกันและรักษาความสงบเรียบร้อยของชุมชน	จัดโครงการป้องกันและรักษาความสงบเรียบร้อยในเขตเทศบาลตำบลน้ำสวย	๘๐,๐๐๐	๘๐,๐๐๐	๘๐,๐๐๐	๘๐,๐๐๐	๘๐,๐๐๐	ความพึงพอใจร้อยละ ๘๐ ของโครงการ	ประชาชนได้รับความสงบเรียบร้อย	สำนักปลัด
๒	โครงการปรับปรุงพัฒนาตู้ยามและจุดบริการประชาชน	เพื่อให้เกิดความสะดวกแก่ผู้มาติดต่อราชการ	ปรับปรุงพัฒนาตู้ยามและจุดบริการประชาชน	๓๐๐,๐๐๐	๓๐๐,๐๐๐	๓๐๐,๐๐๐	๓๐๐,๐๐๐		ความพึงพอใจร้อยละ ๘๐ ของโครงการ	เพื่อให้มีสถานที่พร้อมเพรียงกัน	กองช่าง
๓	โครงการอบรมอาสาจราจรในสถานที่ศึกษาและพื้นที่เทศบาลตำบลน้ำสวย	เพื่อให้นักเรียนมีความรู้เรื่องจราจร	จัดทำโครงการอบรมอาสาจราจร	๕๐,๐๐๐	๕๐,๐๐๐	๕๐,๐๐๐	๕๐,๐๐๐	๕๐,๐๐๐	ความพึงพอใจร้อยละ ๘๐ ของโครงการ	ประชาชนในชุมชนมีความรู้เรื่องจราจรเพิ่มมากขึ้น	สำนักปลัด
๔	โครงการป้องกันและลดอุบัติเหตุในช่วงเทศกาล ฯ	เพื่อเป็นการป้องกันและลดอุบัติเหตุในช่วงเทศกาลต่าง ๆ	จัดโครงการป้องกันและลดอุบัติเหตุในช่วงเทศกาลวันขึ้นปีใหม่และวันสงกรานต์	๕๐,๐๐๐	๕๐,๐๐๐	๕๐,๐๐๐	๕๐,๐๐๐	๕๐,๐๐๐	ความพึงพอใจร้อยละ ๘๐ ของโครงการ	ประชาชนได้รับความสงบเรียบร้อย	สำนักปลัด
๕	โครงการติดตั้งกระจกสะท้อนส่องทางตามทางแยกต่าง ๆ ในเขตเทศบาลตำบลน้ำสวย	เพื่อลดอุบัติเหตุทางถนน	ติดตั้งกระจกสะท้อนส่องทางตามทางแยกต่าง ๆ	๑๕๐,๐๐๐	๑๕๐,๐๐๐	๑๕๐,๐๐๐	๑๕๐,๐๐๐	๑๕๐,๐๐๐	ความพึงพอใจร้อยละ ๘๐ ของโครงการ	ประชาชนใช้รถใช้ถนนอย่าปลอดภัย	สำนักปลัด

(๓) แนวทางสร้างจิตสำนึกและความตระหนักในการจัดการทรัพยากรธรรมชาติและสิ่งแวดล้อม

ที่	โครงการ	วัตถุประสงค์	เป้าหมาย (ผลิตของ โครงการ)	งบประมาณ					ตัวชี้วัด (KPI)	ผลที่คาดว่าจะได้รับ	หน่วยงาน รับผิดชอบ หลัก
				๒๕๖๖ (บาท)	๒๕๖๗ (บาท)	๒๕๖๘ (บาท)	๒๕๖๙ (บาท)	๒๕๗๐ (บาท)			
๑	โครงการจัดการขยะแบบครบวงจรและการจัดการสิ่งแวดล้อมอย่างยั่งยืน	เพื่อเป็นการฝึกอบรมการรณรงค์ ฯลฯ	๔ หมู่บ้าน	๑๐๐,๐๐๐	๑๐๐,๐๐๐	๑๐๐,๐๐๐	๑๐๐,๐๐๐	๑๐๐,๐๐๐	ความพึงพอใจร้อยละ ๘๐ ของโครงการ	ประชาชนได้รับความรู้ในการเรื่องขยะ	กองสาธารณสุข
๒	โครงการลดใช้พลังงานลดภาวะโลกร้อน	เพื่อเป็นการลดภาวะโลกร้อน	เทศบาลตำบลน้ำสวย	๓๐,๐๐๐	๓๐,๐๐๐	๓๐,๐๐๐	๓๐,๐๐๐	๓๐,๐๐๐	ความพึงพอใจร้อยละ ๘๐ ของโครงการ	ประชาชนมีส่วนร่วมในการลดใช้พลังงาน	สำนักปลัด
๓	โครงการแก้ไขปัญหาขยะและน้ำเสีย	เพื่อแก้ไขปัญหาขยะ	ทำโครงการแก้ไขปัญหาขยะ ฯ	๕๐,๐๐๐	๕๐,๐๐๐	๕๐,๐๐๐	๕๐,๐๐๐	๕๐,๐๐๐	ความพึงพอใจร้อยละ ๘๐ ของโครงการ	ประชาชนได้แก้ไขปัญหาขยะ	กองสาธารณสุข
๔	โครงการอบรมสร้างจิตสำนึกในการรักษาสิ่งแวดล้อม	เพื่อให้ประชาชนมีจิตสำนึกในการรักษาสิ่งแวดล้อม	อบรมสร้างจิตสำนึกในการรักษาสิ่งแวดล้อม	๕๐,๐๐๐	๕๐,๐๐๐	๕๐,๐๐๐	๕๐,๐๐๐	๕๐,๐๐๐	ความพึงพอใจร้อยละ ๘๐ ของโครงการ	ประชาชนได้รับความรู้ในการรักษาสิ่งแวดล้อม	กองสาธารณสุข
๕	โครงการปรับปรุงภูมิทัศน์ทั้งภายในและภายนอกเขตเทศบาลตำบลน้ำสวย	เพื่อเป็นการรักษาความสะอาดและความเป็นระเบียบเรียบร้อย	ปรับปรุงภูมิทัศน์ทั้งภายในและภายนอกเขตเทศบาล ฯ	๓๐,๐๐๐	๓๐,๐๐๐	๓๐,๐๐๐	๓๐,๐๐๐	๓๐,๐๐๐	ความพึงพอใจร้อยละ ๘๐ ของโครงการ	เทศบาลมีสภาพแวดล้อมที่ดีขึ้น	สำนักปลัด

ที่	โครงการ	วัตถุประสงค์	เป้าหมาย (ผลิตของ โครงการ)	งบประมาณ					ตัวชี้วัด (KPI)	ผลที่คาดว่าจะ ได้รับ	หน่วยงาน รับผิดชอบ หลัก
				๒๕๖๖ (บาท)	๒๕๖๗ (บาท)	๒๕๖๘ (บาท)	๒๕๖๙ (บาท)	๒๕๗๐ (บาท)			
๖	โครงการรณรงค์ทำความสะอาด บ้านเมือง (Big Cleaning)	เพื่อเป็นการ รณรงค์ทำความ สะอาดหมู่บ้าน/ ชุมชน	จัดโครงการรณรงค์ ทำความสะอาด	๑๐,๐๐๐	๑๐,๐๐๐	๑๐,๐๐๐	๑๐,๐๐๐	๑๐,๐๐๐	ความพึงพอใจ ร้อยละ ๘๐ ของโครงการ	ประชาชนมี ความเป็นอยู่ที่ดีขึ้น	กอง สาธารณสุข
๗	โครงการมอบต้นไม้แทนพวง หรีด ลดขยะรักษาสีสิ่งแวดล้อม	เพื่อเป็นการลด ขยะและรักษาสี สิ่งแวดล้อม	จัดทำโครงการมอบ ต้นไม้แทนพวงหรีด ลดขยะ ฯลฯ	๑๐,๐๐๐	๑๐,๐๐๐	๑๐,๐๐๐	๑๐,๐๐๐	๑๐,๐๐๐	ความพึงพอใจ ร้อยละ ๘๐ ของโครงการ	เพื่อเป็นลด ขยะรักษาสี สิ่งแวดล้อม	สำนักปลัด

(๔) แนวทางบำบัดและฟื้นฟูทรัพยากรธรรมชาติและสิ่งแวดล้อม

ที่	โครงการ	วัตถุประสงค์	เป้าหมาย (ผลผลิตของ โครงการ)	งบประมาณ					ตัวชี้วัด (KPI)	ผลที่คาดว่าจะได้รับ	หน่วยงาน รับผิดชอบหลัก
				๒๕๖๖ (บาท)	๒๕๖๗ (บาท)	๒๕๖๘ (บาท)	๒๕๖๙ (บาท)	๒๕๗๐ (บาท)			
๑	โครงการปลูกหญ้าแฝก	เพื่อเป็นการอนุรักษ์ทรัพยากรธรรมชาติและสิ่งแวดล้อม	ปลูกหญ้าแฝกในเขตเทศบาลตำบลน้ำสวย	๑๐,๐๐๐	๑๐,๐๐๐	๑๐,๐๐๐	๑๐,๐๐๐	๑๐,๐๐๐	ความพึงพอใจร้อยละ ๘๐ ของโครงการ	ประชาชนมีส่วนร่วมในการอนุรักษ์ธรรมชาติและสิ่งแวดล้อม	สำนักปลัด
๒	โครงการปล่อยปลาในวันสำคัญต่าง ๆ	เพื่อเป็นการอนุรักษ์ทรัพยากรธรรมชาติและสิ่งแวดล้อม	ปล่อยปลาวันสำคัญต่าง ๆ	๑๐,๐๐๐	๑๐,๐๐๐	๑๐,๐๐๐	๑๐,๐๐๐	๑๐,๐๐๐	ความพึงพอใจร้อยละ ๘๐ ของโครงการ	ประชาชนมีส่วนร่วมในการอนุรักษ์ธรรมชาติและสิ่งแวดล้อม	สำนักปลัด
๓	โครงการอนุรักษ์แหล่งขยายพันธุ์ปลา (วังปลา)	เพื่อเป็นการอนุรักษ์แหล่งขยายพันธุ์ปลา	อนุรักษ์ขยายพันธุ์ปลา (วังปลา)	๕๐,๐๐๐	๕๐,๐๐๐	๕๐,๐๐๐	๕๐,๐๐๐	๕๐,๐๐๐	ความพึงพอใจร้อยละ ๘๐ ของโครงการ	ประชาชนได้รู้จักการอนุรักษ์และขยายพันธุ์ปลา	สำนักปลัด
๔	โครงการธนาคารต้นไม้	เพื่อเป็นอนุรักษ์ต้นไม้เพื่อความร่มรื่นในเขตเทศบาลตำบลน้ำสวย	จัดทำโครงการธนาคารต้นไม้	๕๐,๐๐๐	๕๐,๐๐๐	๕๐,๐๐๐	๕๐,๐๐๐	๕๐,๐๐๐	ความพึงพอใจร้อยละ ๘๐ ของโครงการ	ประชาชนมีส่วนร่วมในการอนุรักษ์ธรรมชาติและสิ่งแวดล้อม	สำนักปลัด

ที่	โครงการ	วัตถุประสงค์	เป้าหมาย (ผลิตของ โครงการ)	งบประมาณ					ตัวชี้วัด (KPI)	ผลที่คาดว่าจะได้รับ	หน่วยงาน รับผิดชอบ หลัก
				๒๕๖๖ (บาท)	๒๕๖๗ (บาท)	๒๕๖๘ (บาท)	๒๕๖๙ (บาท)	๒๕๗๐ (บาท)			
๕	โครงการกำหนดเขตอนุรักษ์ ขยายพันธุ์สัตว์น้ำ (ปลา) อ่าง น้ำลาย	เพื่อเป็นการ อนุรักษ์และขยาย พันธุ์สัตว์น้ำ	กำหนดเขตอนุรักษ์ ขยายพันธุ์สัตว์น้ำ (ปลา) อ่างน้ำลาย	๑๐๐,๐๐๐	๑๐๐,๐๐๐	๑๐๐,๐๐๐	๑๐๐,๐๐๐	๑๐๐,๐๐๐	ความพึงพอใจ ร้อยละ ๘๐ ของโครงการ	ประชาชนมี ส่วนร่วม ในการอนุรักษ์ ธรรมชาติและ สิ่งแวดล้อม	สำนักปลัด

(๕) แนวทางส่งเสริมความรู้ในเชิงปฏิบัติการจัดการทรัพยากรธรรมชาติและสิ่งแวดล้อม

ที่	โครงการ	วัตถุประสงค์	เป้าหมาย (ผลิตของ โครงการ)	งบประมาณ					ตัวชี้วัด (KPI)	ผลที่คาดว่าจะได้รับ	หน่วยงาน รับผิดชอบ หลัก
				๒๕๖๖ (บาท)	๒๕๖๗ (บาท)	๒๕๖๘ (บาท)	๒๕๖๙ (บาท)	๒๕๗๐ (บาท)			
๑	โครงการอบรมอาสาสมัครผู้พิทักษ์ป่า	เพื่อเป็นการจัดตั้งผู้ดูแลป่าเพื่อรักษาสิ่งแวดล้อม	จัดตั้งอาสาสมัครพิทักษ์ป่า	๕๐,๐๐๐	๕๐,๐๐๐	๕๐,๐๐๐	๕๐,๐๐๐	๕๐,๐๐๐	ความพึงพอใจร้อยละ ๘๐ ของโครงการ	ประชาชนมีความรู้ความเข้าใจเกี่ยวกับการอนุรักษ์ป่าไม้	สำนักปลัด
๒	โครงการทำบ่อดักไขมันในครัวเรือนทั้ง ๖ ชุมชน	เพื่อเป็นการอนุรักษ์สิ่งแวดล้อม	ทำบ่อดักไขมันในครัวเรือน	๒๐๐,๐๐๐	๒๐๐,๐๐๐	๒๐๐,๐๐๐	๒๐๐,๐๐๐	๒๐๐,๐๐๐	ความพึงพอใจร้อยละ ๘๐ ของโครงการ	ประชาชนรู้จักการอนุรักษ์สิ่งแวดล้อม	กองสาธารณสุข
๓	โครงการจัดทำน้ำหมักชีวภาพ	เพื่อเป็นการส่งเสริมให้ชุมชนทำน้ำหมักชีวภาพ	จัดทำน้ำหมักชีวภาพ	๑๕๐,๐๐๐	๑๕๐,๐๐๐	๑๕๐,๐๐๐	๑๕๐,๐๐๐	๑๕๐,๐๐๐	ความพึงพอใจร้อยละ ๘๐ ของโครงการ	ประชาชนรู้จักการอนุรักษ์สิ่งแวดล้อม	สำนักปลัด
๔	โครงการสำรวจแนวเขตที่สาธารณะ	เพื่อเป็นการบอกแนวเขตที่ดิน	สำรวจแนวเขตสาธารณะ	๓๐,๐๐๐	๓๐,๐๐๐	๓๐,๐๐๐	๓๐,๐๐๐	๓๐,๐๐๐	ความพึงพอใจร้อยละ ๘๐ ของโครงการ	ประชาชนได้รู้จักแนวเขตที่ดินชัดเจนมากขึ้น	กองช่าง
๕	โครงการจัดทำแนวเขตป่าชุมชน	เพื่อเป็นการบอกแนวเขตที่ดิน	จัดทำแนวเขตป่าชุมชน	๓๐,๐๐๐	๓๐,๐๐๐	๓๐,๐๐๐	๓๐,๐๐๐	๓๐,๐๐๐	ความพึงพอใจร้อยละ ๘๐ ของโครงการ	ประชาชนได้รู้จักแนวเขตที่ดินชัดเจนมากขึ้น	กองช่าง
๖	โครงการปลูกพืชบำรุงดิน	เพื่อเป็นการอนุรักษ์ดิน	ปลูกพืชบำรุงดิน	๕๐,๐๐๐	๕๐,๐๐๐	๕๐,๐๐๐	๕๐,๐๐๐	๕๐,๐๐๐	ความพึงพอใจร้อยละ ๘๐ ของโครงการ	ประชาชนมีพื้นที่เพาะปลูกที่อุดมสมบูรณ์	สำนักปลัด

ที่	โครงการ	วัตถุประสงค์	เป้าหมาย (ผลิตของ โครงการ)	งบประมาณ					ตัวชี้วัด (KPI)	ผลที่คาดว่าจะ ได้รับ	หน่วยงาน รับผิดชอบ หลัก
				๒๕๖๖ (บาท)	๒๕๖๗ (บาท)	๒๕๖๘ (บาท)	๒๕๖๙ (บาท)	๒๕๗๐ (บาท)			
๗	โครงการส่งเสริมการใช้พลังงาน ทดแทน	เพื่อเป็นการรักษา ทรัพยากรธรรม ชาติและ สิ่งแวดล้อม	ส่งเสริมการใช้ พลังงานทดแทน	๕๐,๐๐๐	๕๐,๐๐๐	๕๐,๐๐๐	๕๐,๐๐๐	๕๐,๐๐๐	ความพึงพอใจ ร้อยละ ๘๐ ของโครงการ	ประชาชนรู้ จัดการ ใช้พลังงาน ทดแทน สิ่งที่ขาดหาย	สำนักปลัด

รายละเอียดโครงการพัฒนา
แผนพัฒนาท้องถิ่น (พ.ศ. ๒๕๖๖ - ๒๕๗๐)
เพิ่มเติมการแก้ไข การเพิ่มเติมหรือการเปลี่ยนแปลง
ครั้งที่ ๑/๒๕๖๕
เทศบาลตำบลน้ำสวย อำเภอเมืองเลย จังหวัดเลย

- ก. ยุทธศาสตร์จังหวัดที่ ๑ การส่งเสริมการท่องเที่ยวเชิงนิเวศ ควบคู่กับการอนุรักษ์ฟื้นฟูทรัพยากรธรรมชาติและสิ่งแวดล้อม
ข. ยุทธศาสตร์การพัฒนาขององค์กรปกครองส่วนท้องถิ่นในเขตจังหวัด ที่ ๑.๕ ส่งเสริมอนุรักษ์ฟื้นฟูทรัพยากรธรรมชาติและสิ่งแวดล้อม
๑. ยุทธศาสตร์การพัฒนาระบบสาธารณสุขปศุสัตว์การก่อสร้างพื้นฐานและเทคโนโลยีสารสนเทศ
๑.๑ แผนงานอุตสาหกรรมและการโยธา

แนวทางสร้างบูรณะสาธารณูปการและการไฟฟ้า

ที่	โครงการ	วัตถุประสงค์	เป้าหมาย (ผลิตของ โครงการ)	งบประมาณ					ตัวชี้วัด (KPI)	ผลที่คาดว่าจะ ได้รับ	หน่วยงาน รับผิดชอบ หลัก
				๒๕๖๖ (บาท)	๒๕๖๗ (บาท)	๒๕๖๘ (บาท)	๒๕๖๙ (บาท)	๒๕๗๐ (บาท)			
๑	โครงการก่อสร้างถนนคอนกรีตเสริมเหล็กสายผาน้อย (บ้านเพี้ย หมู่ที่ ๒)	เพื่อให้การสัญจรไปมาสะดวกขึ้น	กว้าง ๔ เมตร ยาว ๑๐๐ เมตร หนา ๐.๑๕ เมตร หรือมีพื้นที่ผิวจราจรไม่น้อยกว่า ๔๐๐ ตารางเมตร	๒๕๗,๐๐๐					ประชาชนมีความพึงพอใจร้อยละ ๘๐ ของโครงการ	ประชาชนมีการสัญจรไปมาสะดวก	กองช่าง
๒	โครงการก่อสร้างถนนคอนกรีตเสริมเหล็กสายผาสามยอด (บ้านน่าน้ำมัน หมู่ที่ ๓)	เพื่อให้การสัญจรไปมาสะดวกขึ้น	กว้าง ๔ เมตร ยาว ๑๙๐ เมตร พื้นที่ผิวจราจรไม่น้อยกว่า ๗๖๐ ตารางเมตร	๔๙๑,๐๐๐					ประชาชนมีความพึงพอใจร้อยละ ๘๐ ของโครงการ	ประชาชนมีการสัญจรไปมาสะดวก	กองช่าง

ที่	โครงการ	วัตถุประสงค์	เป้าหมาย (ผลิตของ โครงการ)	งบประมาณ					ตัวชี้วัด (KPI)	ผลที่คาดว่าจะ ได้รับ	หน่วยงาน รับผิดชอบ หลัก
				๒๕๖๖ (บาท)	๒๕๖๗ (บาท)	๒๕๖๘ (บาท)	๒๕๖๙ (บาท)	๒๕๗๐ (บาท)			
๓	โครงการก่อสร้างถนนคอนกรีตเสริมเหล็กสายเพี้ยภูมะแวง - ห้วยลาดกอย บ้านเพี้ย หมู่ที่ ๒	เพื่อให้การสัญจรไปมาสะดวกขึ้น	ขนาดผิวจราจรกว้าง ๔ เมตร ยาว ๒๐๔ เมตร หนา ๐.๑๕ เมตร หรือมีพื้นที่ขนาดผิวจราจรไม่น้อยกว่า ๘๑๖ ตารางเมตร พร้อมลงวัสดุคัดเลือกไหลทางเกลี่ยปรับเรียบ		๕๐๐,๐๐๐				ประชาชนมีความพึงพอใจร้อยละ ๘๐ ของโครงการ	ประชาชนมีการสัญจรไปมาสะดวก	กองช่าง
๔	โครงการก่อสร้างถนนคอนกรีตเสริมเหล็กสายเพี้ยภูมะแวง - หนองปลาตุกแดง บ้านเพี้ย หมู่ที่ ๒	เพื่อให้การสัญจรไปมาสะดวกขึ้น	ขนาดผิวจราจรกว้าง ๔ เมตร ยาว ๒๐๔ เมตร หนา ๐.๑๕ เมตร หรือมีพื้นที่ผิวจราจรไม่น้อยกว่า ๘๑๖ ตารางเมตร พร้อมลงวัสดุคัดเลือกไหลทางเกลี่ยปรับเรียบ		๕๐๐,๐๐๐				ประชาชนมีความพึงพอใจร้อยละ ๘๐ ของโครงการ	ประชาชนมีการสัญจรไปมาสะดวก	กองช่าง
๕	โครงการก่อสร้างถนนคอนกรีตเสริมเหล็กสายเพี้ยภูมะแวง - ห้วยลาดกอย บ้านเพี้ย หมู่ที่ ๒	เพื่อให้การสัญจรไปมาสะดวกขึ้น	ขนาดผิวจราจรกว้าง ๔ เมตร ยาว ๒๐๔ เมตร หนา ๐.๑๕ เมตร หรือมีพื้นที่ขนาดผิวจราจรไม่น้อยกว่า ๘๑๖ ตารางเมตร พร้อมลงวัสดุคัดเลือกไหลทางเกลี่ยปรับเรียบ		๕๐๐,๐๐๐				ประชาชนมีความพึงพอใจร้อยละ ๘๐ ของโครงการ	ประชาชนมีการสัญจรไปมาสะดวก	กองช่าง

ที่	โครงการ	วัตถุประสงค์	เป้าหมาย (ผลิตของ โครงการ)	งบประมาณ					ตัวชี้วัด (KPI)	ผลที่คาดว่าจะ ได้รับ	หน่วยงาน รับผิดชอบ หลัก
				๒๕๖๖ (บาท)	๒๕๖๗ (บาท)	๒๕๖๘ (บาท)	๒๕๖๙ (บาท)	๒๕๗๐ (บาท)			
๖	โครงการปรับปรุงถนนเพื่อ การเกษตรสายโคกใหญ่ - ห้วย น้ำลาย บ้านเพี้ย หมู่ที่ ๒	เพื่อให้การสัญจร ไปมาสะดวกขึ้น	ลงหินคลุกกว้าง ๔ เมตร ยาว ๑,๘๑๐ เมตร หนาเฉลี่ย ๐.๑๐ เมตร หรือมี พื้นที่ผิวจราจรไม่น้อย กว่า ๗,๒๔๐ ตาราง เมตร		๓๗๗,๐๐๐				ประชาชนมี ความพึงพอ ใจร้อยละ ๘๐ ของ โครงการ	ประชาชนมีการ สัญจรไปมาสะดวก	กองช่าง
๗	โครงการปรับปรุงถนนแอสฟัลท์ ติกคอนกรีตถนนมิตรร่วมใจ บ้านเพี้ย หมู่ที่ ๒	เพื่อให้การสัญจร ไปมาสะดวกขึ้น	ขนาดผิวทางคอนกรีต กว้าง ๖ เมตร ยาว ๑,๑๘๐ เมตร หนา ๐.๐๕ เมตร หรือมี พื้นที่ไม่น้อยกว่า ๗,๐๘๐ ตารางเมตร		๒,๘๓๔,๐๐๐				ประชาชนมี ความพึงพอ ใจร้อยละ ๘๐ ของ โครงการ	ประชาชนมีการ สัญจรไปมาสะดวก	กองช่าง
๘	โครงการปรับปรุงถนนแอสฟัลท์ ติกคอนกรีตสายดอนเจ้าปู่ บ้าน ข้าพ หมู่ที่ ๘	เพื่อให้การสัญจร ไปมาสะดวกขึ้น	กว้าง ๕ เมตร ยาว ๕๙๔ เมตร หนา ๐.๐๕ เมตร หรือมี พื้นที่ไม่น้อยกว่า ๒,๙๗๐ ตารางเมตร		๑,๑๙๙,๐๐๐				ประชาชนมี ความพึงพอ ใจร้อยละ ๘๐ ของ โครงการ	ประชาชนมีการ สัญจรไปมาสะดวก	กองช่าง

รายละเอียดโครงการพัฒนา
 แผนพัฒนาท้องถิ่น (พ.ศ. ๒๕๖๖ - ๒๕๗๐)
 เพิ่มเติมการแก้ไข การเพิ่มเติมหรือการเปลี่ยนแปลง
 ครั้งที่ ๑/๒๕๖๖
 เทศบาลตำบลน้ำสวย อำเภอเมืองเลย จังหวัดเลย

- ก. ยุทธศาสตร์จังหวัดที่ ๔ การพัฒนาคุณภาพชีวิตและการบริหารจัดการภาครัฐเพื่อยกระดับสู่สากล
- ข. ยุทธศาสตร์การพัฒนาขององค์กรปกครองส่วนท้องถิ่นในเขตจังหวัด ที่ ๕.๒ เสริมสร้างศักยภาพคน และชุมชนให้มีความเข้มแข็ง
- ๕. ยุทธศาสตร์การพัฒนาการศึกษา ศาสนา ขนบธรรมเนียมประเพณีท้องถิ่น และภูมิปัญญาของท้องถิ่น

๕.๑ แผนงานศาสนาวัฒนธรรมท้องถิ่น

แนวทางส่งเสริมศิลปวัฒนธรรมในเขตชุมชน

ที่	โครงการ	วัตถุประสงค์	เป้าหมาย (ผลิตของ โครงการ)	งบประมาณ					ตัวชี้วัด (KPI)	ผลที่คาดว่าจะ ได้รับ	หน่วยงาน รับผิดชอบ หลัก
				๒๕๖๖ (บาท)	๒๕๖๗ (บาท)	๒๕๖๘ (บาท)	๒๕๖๙ (บาท)	๒๕๗๐ (บาท)			
๑	ค่าใช้จ่ายในการสนับสนุน โครงการงานดอกฝ้ายบานสืบ สานวัฒนธรรมไทยเลย ประจำปี ๒๕๖๖	เพื่อเป็นค่าใช้จ่าย ในการสนับสนุน โครงการงานดอก ฝ้ายบานสืบสาน วัฒนธรรมไทยเลย เช่น การจัด ตกแต่งรถแห่ ขบวน ฯลฯ	สนับสนุนตกแต่งรถ แห่ขบวนงานดอก ฝ้าย ฯ และสนับสนุน ค่าใช้จ่ายต่าง ๆ ที่ จำเป็นในโครงการ	๑๐,๐๐๐					ประชาชนมี ความพึงพอ ใจร้อยละ ๘๐ ของ โครงการ	เพื่อเป็นการสืบ สานประเพณี ท้องถิ่นให้สืบไป	กอง การศึกษา

รายละเอียดโครงการพัฒนา

แผนพัฒนาท้องถิ่น (พ.ศ. 2566 – 2570) เพิ่มเติม ครั้งที่ 2/2556

เทศบาลตำบลน้ำสวย อำเภอเมืองเลย จังหวัดเลย

- ก. ยุทธศาสตร์จังหวัดที่ 1 การส่งเสริมการท่องเที่ยวเชิงนิเวศ ควบคู่กับการอนุรักษ์ฟื้นฟูทรัพยากรธรรมชาติและสิ่งแวดล้อม
- ข. ยุทธศาสตร์การพัฒนาขององค์กรปกครองส่วนท้องถิ่นในเขตจังหวัด ที่ 1.5 ส่งเสริมอนุรักษ์ฟื้นฟูทรัพยากรธรรมชาติและสิ่งแวดล้อม

1. ยุทธศาสตร์การพัฒนาระบบสาธารณูปโภคสาธารณูปการโครงสร้างพื้นฐานและเทคโนโลยีสารสนเทศ

1.1 แผนงานอุตสาหกรรมและการโยธา

(1) แนวทางการพัฒนาที่ดินและแหล่งน้ำ

ที่	โครงการ	วัตถุประสงค์	เป้าหมาย (ผลิตของ โครงการ)	งบประมาณ					ตัวชี้วัด (KPI)	ผลที่คาดว่าจะ ได้รับ	หน่วยงาน รับผิดชอบ หลัก
				2566 (บาท)	2567 (บาท)	2568 (บาท)	2569 (บาท)	2570 (บาท)			
1	โครงการขุดลอกฝายน้อย (บ้านเพี้ย หมู่ที่ 2)	เพื่อให้มีที่กักเก็บ น้ำไว้ใช้เพื่อ การเกษตร	กว้าง 10 เมตร ยาว 100 เมตร	100,000					ประชาชนมี ความพึงพอ ใจร้อยละ80 ของโครงการ	ประชาชนในชุมชน มีน้ำใช้เพื่อการ เกษตร	กองช่าง
2	โครงการก่อสร้างคลองส่งน้ำ คสล.ฝายน้อย (บ้านเพี้ย หมู่ที่ 2)	เพื่อให้มีที่กักเก็บ น้ำไว้ใช้เพื่อ การเกษตร	กว้าง 2 เมตร ยาว 80 เมตร	280,000					ประชาชนมี ความพึงพอ ใจร้อยละ80 ของโครงการ	ประชาชนในชุมชน มีน้ำใช้เพื่อการ เกษตร	กองช่าง
3	โครงการปรับปรุงฝาย ชลประทาน (บ้านวังแคน หมู่ที่ 7)	เพื่อให้มีน้ำไว้เพื่อ การเกษตร เพียงพอในการทำ การเกษตร	วางท่อ คสล.Ø 80 เมตร ยาว 14 เมตร พร้อมก่อสร้างคลอง ส่งน้ำควดคอนกรีต ยาว 30 เมตร (ตาม แบบกรมส่งเสริมการ ปกครอง)	400,000					ประชาชนมี ความพึงพอ ใจร้อยละ80 ของโครงการ	ประชาชนในชุมชน มีน้ำใช้เพื่อการ เกษตร	กองช่าง

ที่	โครงการ	วัตถุประสงค์	เป้าหมาย (ผลิตของ โครงการ)	งบประมาณ					ตัวชี้วัด (KPI)	ผลที่คาดว่าจะ ได้รับ	หน่วยงาน รับผิดชอบ หลัก
				2566 (บาท)	2567 (บาท)	2568 (บาท)	2569 (บาท)	2570 (บาท)			
4	โครงการเจาะบ่อบาดาลประจำหมู่บ้าน/ชุมชน	เพื่อให้มีที่กักเก็บน้ำไว้ใช้เพื่อการเกษตร	จำนวน 5 บ่อ	300,000					ประชาชนมีความพึงพอใจร้อยละ80ของโครงการ	ประชาชนในชุมชนมีน้ำใช้เพื่อการเกษตร	กองช่าง
5	โครงการขุดลอกฝายจิว (บ้านเพี้ย หมู่ที่ 2)	เพื่อให้มีที่กักเก็บน้ำไว้ใช้เพื่อการเกษตร	กว้าง 20 เมตร ยาว 100 เมตร	200,000					ประชาชนมีความพึงพอใจร้อยละ80ของโครงการ	ประชาชนในชุมชนมีน้ำใช้เพื่อการเกษตร	กองช่าง
6	โครงการก่อสร้างฝายน้ำล้นนาใหญ่ (บ้านน่าน้ำมัน หมู่ที่ 3)	เพื่อให้มีที่กักเก็บน้ำไว้ใช้เพื่อการเกษตร	กว้าง 4 x 8 เมตร และวางท่อ คสล.	200,000					ประชาชนมีความพึงพอใจร้อยละ80ของโครงการ	ประชาชนในชุมชนมีน้ำใช้เพื่อการเกษตร	กองช่าง
7	โครงการซ่อมแซมคลองส่งน้ำคสล.ฝายน้ำลาย (บ้านน่าน้ำมัน หมู่ที่ 3)	เพื่อให้มีที่กักเก็บน้ำไว้ใช้เพื่อการเกษตร	กว้าง 4 x 495 หนา 0.15 เมตร	1,300,000					ประชาชนมีความพึงพอใจร้อยละ80ของโครงการ	ประชาชนในชุมชนมีน้ำใช้เพื่อการเกษตร	กองช่าง
8	โครงการก่อสร้างสะพานข้ามคลองส่งน้ำ (บ้านวังแคน หมู่ที่ 7)	เพื่อให้มีที่กักเก็บน้ำไว้ใช้เพื่อการเกษตรและใช้กักเก็บน้ำ	กว้าง 5 เมตร ยาว 4 เมตร	150,000					ประชาชนมีความพึงพอใจร้อยละ80ของโครงการ	ประชาชนในชุมชนมีน้ำใช้เพื่อการเกษตร	กองช่าง

(2) แนวทางสร้างบูรณะสาธารณูปโภคสาธารณูปการ

ที่	โครงการ	วัตถุประสงค์	เป้าหมาย (ผลิตของ โครงการ)	งบประมาณ					ตัวชี้วัด (KPI)	ผลที่คาดว่าจะ ได้รับ	หน่วยงาน รับผิดชอบ หลัก
				2566 (บาท)	2567 (บาท)	2568 (บาท)	2569 (บาท)	2570 (บาท)			
1	โครงการก่อสร้างถนน คสล. ซอย ข้างศูนย์พัฒนาเด็กเล็กเทศบาล ตำบลน้ำสวย (บ้านเพี้ย หมู่ที่ 2)	เพื่อให้มีการ สัญจรไปมา สะดวก	4 x 150 เมตร	390,000					ประชาชนมี ความพึงพอ ใจร้อยละ80 ของโครงการ	ประชาชนมีการ สัญจรไปมา สะดวกสบาย	กองช่าง
2	โครงการก่อสร้างถนนเพื่อ การเกษตรลงหินคลุกสายห้วยงู เหลื่อม - วังกาหลง (บ้านเพี้ย หมู่ที่ 2)	เพื่อให้มีการ สัญจรไปมา สะดวก	ช่วงที่ 1 กว้าง 5 เมตร ยาว 3,300 เมตร ช่วงที่ 2 กว้าง 4 เมตร ยาว 965 เมตร หนา เฉลี่ย 0.10 เมตร	1,500,000					ประชาชนมี ความพึงพอ ใจร้อยละ80 ของโครงการ	ประชาชนมีการ สัญจรไปมา สะดวกสบาย	กองช่าง
3	โครงการก่อสร้างถนนเพื่อ การเกษตรลงหินคลุกสายโพนเลา (บ้านเพี้ย หมู่ที่ 2)	เพื่อให้มีการ สัญจรไปมา สะดวก	กว้าง 4 เมตร ยาว 1,400 เมตร หนา เฉลี่ย 0.10 เมตร	500,000					ประชาชนมี ความพึงพอ ใจร้อยละ80 ของโครงการ	ประชาชนมีการ สัญจรไปมา สะดวกสบาย	กองช่าง
4	โครงการซ่อมแซมถนน คสล.สาย โนนจำปา (บ้านเพี้ย หมู่ที่ 2)	เพื่อให้มีการ สัญจรไปมา สะดวก	กว้าง 4 เมตร ยาว 7 เมตร หนาเฉลี่ย 0.10 เมตร	250,000					ประชาชนมี ความพึงพอ ใจร้อยละ80 ของโครงการ	ประชาชนมีการ สัญจรไปมา สะดวกสบาย	กองช่าง
5	โครงการซ่อมแซมถนนเพื่อ การเกษตรลงหินคลุกสายโคกน้ำ เกลี้ยง (บ้านเพี้ย หมู่ที่ 2)	เพื่อให้มีการ สัญจรไปมา สะดวก	กว้าง 5 เมตร ยาว 1,200 เมตร หนา เฉลี่ย 0.10 เมตร	500,000					ประชาชนมี ความพึงพอ ใจร้อยละ80 ของโครงการ	ประชาชนมีการ สัญจรไปมา สะดวกสบาย	กองช่าง

ที่	โครงการ	วัตถุประสงค์	เป้าหมาย (ผลิตของ โครงการ)	งบประมาณ					ตัวชี้วัด (KPI)	ผลที่คาดว่าจะ ได้รับ	หน่วยงาน รับผิดชอบ หลัก
				2566 (บาท)	2567 (บาท)	2568 (บาท)	2569 (บาท)	2570 (บาท)			
6	โครงการก่อสร้างถนน คสล.สาย บ้านยายแต็บ	เพื่อให้มีการ สัญจรไปมา สะดวก	กว้าง 3 เมตร ยาว 60 เมตร	140,000					ประชาชนมี ความพึงพอ ใจร้อยละ80 ของโครงการ	ประชาชนมีการ สัญจรไปมา สะดวกสบาย	กองช่าง
7	โครงการก่อสร้างถนน คสล.สาย หลังบ้านหมอตึก - ฝายน้ำลาย (บ้านน่าน้ำมัน หมู่ที่ 3)	เพื่อให้มีการ สัญจรไปมา สะดวก	กว้าง 4 เมตร ยาว 495 เมตร หนาเฉลี่ย 0.15 เมตร	1,300,000					ประชาชนมี ความพึงพอ ใจร้อยละ80 ของโครงการ	ประชาชนมีการ สัญจรไปมา สะดวกสบาย	กองช่าง
8	โครงการก่อสร้างถนน คสล.ซอย ข้างวัด - ฝายน้ำลาย (บ้านน่าน้ำมัน หมู่ที่ 3)	เพื่อให้มีการ สัญจรไปมา สะดวก	กว้าง 4 เมตร ยาว 490 เมตร	1,200,000					ประชาชนมี ความพึงพอ ใจร้อยละ80 ของโครงการ	ประชาชนมีการ สัญจรไปมา สะดวกสบาย	กองช่าง
9	โครงการซ่อมแซมถนนเพื่อ การเกษตรลงหินคลุกสายนายาย แรม (บ้านน่าน้ำมัน หมู่ที่ 3)	เพื่อให้มีการ สัญจรไปมา สะดวก	กว้าง 5 เมตร ยาว 1,200 เมตร หนา เฉลี่ย 0.10 เมตร	500,000					ประชาชนมี ความพึงพอ ใจร้อยละ80 ของโครงการ	ประชาชนมีการ สัญจรไปมา สะดวกสบาย	กองช่าง
10	โครงการซ่อมแซมถนนเพื่อ การเกษตรลงหินคลุกสายนายาย ปี (บ้านน่าน้ำมัน หมู่ที่ 3)	เพื่อให้มีการ สัญจรไปมา สะดวก	กว้าง 4 เมตร ยาว 800 เมตร หนาเฉลี่ย 0.10 เมตร	260,000					ประชาชนมี ความพึงพอ ใจร้อยละ80 ของโครงการ	ประชาชนมีการ สัญจรไปมา สะดวกสบาย	กองช่าง

ที่	โครงการ	วัตถุประสงค์	เป้าหมาย (ผลิตของ โครงการ)	งบประมาณ					ตัวชี้วัด (KPI)	ผลที่คาดว่าจะ ได้รับ	หน่วยงาน รับผิดชอบ หลัก
				2566 (บาท)	2567 (บาท)	2568 (บาท)	2569 (บาท)	2570 (บาท)			
11	โครงการก่อสร้างถนน คสล.สาย ข้างบ้านยายนอง (บ้านน่าน้ำมัน หมู่ที่ 3)	เพื่อให้มีการ สัญจรไปมา สะดวก	กว้าง 3 เมตร ยาว 27 เมตร หนาเฉลี่ย 0.15 เมตร	60,000					ประชาชนมี ความพึงพอ ใจร้อยละ80 ของโครงการ	ประชาชนมีการ สัญจรไปมา สะดวกสบาย	กองช่าง
12	โครงการซ่อมแซมถนนเพื่อ การเกษตรลงหินคลุกสายห้วยปูน (บ้านน่าน้ำมัน หมู่ที่ 3)	เพื่อให้มีการ สัญจรไปมา สะดวก	กว้าง 4 เมตร ยาว 150 เมตร	50,000					ประชาชนมี ความพึงพอ ใจร้อยละ80 ของโครงการ	ประชาชนมีการ สัญจรไปมา สะดวกสบาย	กองช่าง
13	โครงการซ่อมแซม ปรับปรุงถนน คสล.เป็นถนนแอสฟัลท์ติก ซอย สมานฉัตร (ซอยสมานฉัตร) (บ้านน่าน้ำมัน หมู่ที่ 3)	เพื่อให้มีการ สัญจรไปมา สะดวก	กว้าง 3 เมตร ยาว 119 เมตร หนาเฉลี่ย 0.05 เมตร	140,000					ประชาชนมี ความพึงพอ ใจร้อยละ80 ของโครงการ	ประชาชนมีการ สัญจรไปมา สะดวกสบาย	กองช่าง
14	โครงการก่อสร้างถนน คสล.สาย น่าน้ำมัน - เพี้ยหิวผาย (ต่อจาก สะพานข้ามน้ำลาย 100 เมตร) บ้านน่าน้ำมัน หมู่ที่ 3	เพื่อให้มีการ สัญจรไปมา สะดวก	กว้าง 5 เมตร ยาว 130 เมตร หนาเฉลี่ย 0.15 เมตร	440,000					ประชาชนมี ความพึงพอ ใจร้อยละ80 ของโครงการ	ประชาชนมีการ สัญจรไปมา สะดวกสบาย	กองช่าง
15	โครงการก่อสร้างถนนแอสฟัลท์ ติก เชื่อมต่อ ถนนไร่ทาม - สงเป็อย - อ่างน่าน้ำมัน (บ้านนา น้ำมัน หมู่ที่ 3)	เพื่อให้มีการ สัญจรไปมา สะดวก	กว้าง 4 เมตร ยาว 300 เมตร หนาเฉลี่ย 0.05 เมตร	500,000					ประชาชนมี ความพึงพอ ใจร้อยละ80 ของโครงการ	ประชาชนมีการ สัญจรไปมา สะดวกสบาย	กองช่าง

ที่	โครงการ	วัตถุประสงค์	เป้าหมาย (ผลิตของ โครงการ)	งบประมาณ					ตัวชี้วัด (KPI)	ผลที่คาดว่าจะ ได้รับ	หน่วยงาน รับผิดชอบ หลัก
				2566 (บาท)	2567 (บาท)	2568 (บาท)	2569 (บาท)	2570 (บาท)			
16	โครงการก่อสร้างถนน คสล.สาย ทางเข้าบ้านนายตระกูล (บ้านน่าน้ำมัน หมู่ที่ 3)	เพื่อให้มีการ สัญจรไปมา สะดวก	กว้าง 3 เมตร ยาว 44 เมตร หนาเฉลี่ย 0.15 เมตร	95,000					ประชาชนมี ความพึงพอ ใจร้อยละ80 ของโครงการ	ประชาชนมีการ สัญจรไปมา สะดวกสบาย	กองช่าง
17	โครงการก่อสร้างถนนเพื่อ การเกษตรลงหินคลุกสายห้วยป่า เหี้ย (บ้านวังแคน หมู่ที่ 7)	เพื่อให้มีการ สัญจรไปมา สะดวก	กว้าง 4 เมตร ยาว 1,700 เมตร หนา เฉลี่ย 0.10 เมตร	550,000					ประชาชนมี ความพึงพอ ใจร้อยละ80 ของโครงการ	ประชาชนมีการ สัญจรไปมา สะดวกสบาย	กองช่าง
18	โครงการก่อสร้างถนนเพื่อ การเกษตรลงหินคลุกสายตอน เจ้าปู่ (บ้านวังแคน หมู่ที่ 7)	เพื่อให้มีการ สัญจรไปมา สะดวก	กว้าง 4 เมตร ยาว 225 เมตร หนาเฉลี่ย 0.10 เมตร	75,000					ประชาชนมี ความพึงพอ ใจร้อยละ80 ของโครงการ	ประชาชนมีการ สัญจรไปมา สะดวกสบาย	กองช่าง
19	โครงการก่อสร้างถนนเพื่อ การเกษตรลงหินคลุกสายเหมือง กลาง	เพื่อให้มีการ สัญจรไปมา สะดวก	กว้าง 3 เมตร ยาว 375 เมตร หนาเฉลี่ย 0.10 เมตร	100,000					ประชาชนมี ความพึงพอ ใจร้อยละ80 ของโครงการ	ประชาชนมีการ สัญจรไปมา สะดวกสบาย	กองช่าง

ที่	โครงการ	วัตถุประสงค์	เป้าหมาย (ผลิตของ โครงการ)	งบประมาณ					ตัวชี้วัด (KPI)	ผลที่คาดว่าจะ ได้รับ	หน่วยงาน รับผิดชอบ หลัก
				2566 (บาท)	2567 (บาท)	2568 (บาท)	2569 (บาท)	2570 (บาท)			
20	โครงการก่อสร้างถนน คสล.สาย บ้านครูวิทย์ (บ้านวังแคน หมู่ที่ 7)	เพื่อให้มีการ สัญจรไปมา สะดวก	กว้าง 4 เมตร ยาว 161 เมตร	500,000					ประชาชนมี ความพึงพอ ใจร้อยละ80 ของโครงการ	ประชาชนมีการ สัญจรไปมา สะดวกสบาย	กองช่าง
21	โครงการก่อสร้างถนนเพื่อ การเกษตรลงหินคลุกสายแยก ห้วยทางเลาะ - ห้วยน้ำลาย (บ้านวังแคน หมู่ที่ 7)	เพื่อให้มีการ สัญจรไปมา สะดวก	กว้าง 3 เมตร ยาว 300 เมตร หนาเฉลี่ย 0.10 เมตร	80,000					ประชาชนมี ความพึงพอ ใจร้อยละ80 ของโครงการ	ประชาชนมีการ สัญจรไปมา สะดวกสบาย	กองช่าง
22	โครงการก่อสร้างรางระบายน้ำ ซอยบ้านหมอปู - ตลาดสด (ถนนสายห้วยตาด) (บ้านเพี้ย หมู่ที่ 2)	เพื่อลดปัญหาน้ำ ท่วมขัง และลด กลิ่นเหม็น	กว้าง 0.40 x 0.40 x 138 เมตร หนาเฉลี่ย 0.10 เมตร	450,000					ประชาชนมี ความพึงพอ ใจร้อยละ80 ของโครงการ	ประชาชนมีการ สัญจรไปมา สะดวกสบาย	กองช่าง
23	โครงการก่อสร้างรางระบายน้ำ ซอยหลัง รพ.สต.บ้านเพี้ย (บ้าน เพี้ย หมู่ที่ 2)	เพื่อลดปัญหาน้ำ ท่วมขัง และลด กลิ่นเหม็น	กว้าง 0.40 x 0.40 x 220 เมตร	500,000					ประชาชนมี ความพึงพอ ใจร้อยละ80 ของโครงการ	ประชาชนมีการ สัญจรไปมา สะดวกสบาย	กองช่าง
24	โครงการก่อสร้างรางระบายน้ำ คสล.ข้างวัดจันทร์สว่าง (บ้านนา น้ำมัน หมู่ที่ 3)	เพื่อลดปัญหาน้ำ ท่วมขัง และลด กลิ่นเหม็น	กว้าง 0.40 x 0.40 x 220 เมตร	572,000					ประชาชนมี ความพึงพอ ใจร้อยละ80 ของโครงการ	ประชาชนมีการ สัญจรไปมา สะดวกสบาย	กองช่าง

ที่	โครงการ	วัตถุประสงค์	เป้าหมาย (ผลิตของ โครงการ)	งบประมาณ					ตัวชี้วัด (KPI)	ผลที่คาดว่าจะ ได้รับ	หน่วยงาน รับผิดชอบ หลัก
				2566 (บาท)	2567 (บาท)	2568 (บาท)	2569 (บาท)	2570 (บาท)			
25	โครงการก่อสร้างรางระบายน้ำ คสล.ซอยบ้านยายแขก (บ้านนา น้ำมัน หมู่ที่ 3)	เพื่อลดปัญหาน้ำ ท่วมขัง และลด กลิ่นเหม็น	กว้าง 0.40 x 0.40 x 102 เมตร	270,000					ประชาชนมี ความพึงพอ ใจร้อยละ80 ของโครงการ	ประชาชนมีการ สัญจรไปมา สะดวกสบาย	กองช่าง
26	โครงการก่อสร้างรางระบายน้ำ ซอย เจริญสุข (บ้านวังแคน หมู่ที่ 7)	เพื่อลดปัญหาน้ำ ท่วมขัง และลด กลิ่นเหม็น	กว้าง 0.40 x 0.40 ยาว 50 เมตร	120,000					ประชาชนมี ความพึงพอ ใจร้อยละ80 ของโครงการ	ประชาชนมีการ สัญจรไปมา สะดวกสบาย	กองช่าง
27	โครงการติดตั้งโซล่าเซลล์ สายไร่ ยายเถิก (บ้านชำพู หมู่ที่ 8)	เพื่อให้มีความ สว่างและความ ปลอดภัยในการ สัญจร	จำนวน 10 ชุด	20,000					ประชาชนมี ความพึงพอ ใจร้อยละ80 ของโครงการ	ประชาชนมีการ สัญจรไปมา สะดวกสบาย	กองช่าง
28	โครงการติดตั้งโซล่าเซลล์ สาย โนนจำปา (บ้านเพี้ย หมู่ที่ 2)	เพื่อให้มีความ สว่างและความ ปลอดภัยในการ สัญจร	จำนวน 10 ชุด	20,000					ประชาชนมี ความพึงพอ ใจร้อยละ80 ของโครงการ	ประชาชนมีการ สัญจรไปมา สะดวกสบาย	กองช่าง
29	โครงการติดตั้งกล่องวงจรปิด ประจำหมู่บ้าน/ชุมชน	เพื่อความ ปลอดภัยของ หมู่บ้าน/ชุมชน	จำนวน 20 จุด	60,000					ประชาชนมี ความพึงพอ ใจร้อยละ80 ของโครงการ	ประชาชนมีความ ปลอดภัย	กองช่าง

ที่	โครงการ	วัตถุประสงค์	เป้าหมาย (ผลิตของ โครงการ)	งบประมาณ					ตัวชี้วัด (KPI)	ผลที่คาดว่าจะ ได้รับ	หน่วยงาน รับผิดชอบ หลัก
				2566 (บาท)	2567 (บาท)	2568 (บาท)	2569 (บาท)	2570 (บาท)			
30	โครงการขยายเขตไฟฟ้าส่องสว่าง ถนนสายเพี้ย - ห้วยตาด (บ้านเพี้ย หมู่ที่ 2)	เพื่อให้มีความ สว่างและความ ปลอดภัยในการ สัญจร	จำนวน 1,500 เมตร	750,000					ประชาชนมี ความพึงพอ ใจร้อยละ80 ของโครงการ	ประชาชนมีการ สัญจรไปมา สะดวกสบาย	กองช่าง
31	โครงการติดตั้งโซล่าเซลล์ให้ เครื่องสูบน้ำประปา (บ้านนา น้ำมัน หมู่ที่ 3)	เพื่อให้มีน้ำใช้ที่ เพียงพอ	จำนวน 6 แผง จำนวน 1 ชุด	150,000					ประชาชนมี ความพึงพอ ใจร้อยละ80 ของโครงการ	ประชาชนมีน้ำใช้ที่ เพียงพอ	กองช่าง
32	โครงการติดตั้งไฟฟ้าส่องสว่าง ตามข้างถนน บ้านน่าน้ำมัน หมู่ที่ 3	เพื่อให้มีความ สว่างและความ ปลอดภัยในการ สัญจร	จำนวน 10 ชุด	20,000					ประชาชนมี ความพึงพอ ใจร้อยละ80 ของโครงการ	ประชาชนมีไฟฟ้า ใช้ที่เพียงพอและมี ไฟฟ้าส่องสว่าง	กองช่าง
33	โครงการขยายเขตไฟฟ้าส่องสว่าง หลังโรงเรียนบ้านวังแคน หมู่ที่ 7	เพื่อให้มีความ สว่างและความ ปลอดภัยในการ สัญจร	จำนวน 10 จุด	20,000					ประชาชนมี ความพึงพอ ใจร้อยละ80 ของโครงการ	ประชาชนมีการ สัญจรไปมา สะดวกสบาย	กองช่าง
34	โครงการจัดซื้อถังขยะประจำ หมู่บ้าน/ชุมชน	เพื่อให้มีถังขยะใช้ ประจำหมู่บ้าน/ ชุมชน	จำนวน 4 หมู่บ้าน	200,000					ประชาชนมี ความพึงพอ ใจร้อยละ80 ของโครงการ	ประชาชนมีที่ รองรับขยะที่ เพียงพอ	กอง สาธารณสุข

ที่	โครงการ	วัตถุประสงค์	เป้าหมาย (ผลิตของ โครงการ)	งบประมาณ					ตัวชี้วัด (KPI)	ผลที่คาดว่าจะ ได้รับ	หน่วยงาน รับผิดชอบ หลัก
				2566 (บาท)	2567 (บาท)	2568 (บาท)	2569 (บาท)	2570 (บาท)			
35	โครงการก่อสร้างถนนลาดยาง สายวังบัง วังแคน (บ้านวังแคน หมู่ที่ 7)	เพื่อให้มีการ สัญจรไปมา สะดวก	กว้าง 5 เมตร ยาว 3 กิโลเมตร	750,000					ประชาชนมี ความพึงพอ ใจร้อยละ80 ของโครงการ	ประชาชนมีการ สัญจรไปมา สะดวกสบาย	กองช่าง
36	โครงการติดตั้งโซล่าเซลล์ให้ เครื่องสูบน้ำประปา (บ้านนา น้ำมัน หมู่ที่ 3)	เพื่อให้มีน้ำใช้ที่ เพียงพอ	จำนวน 6 แผง จำนวน 1 ชุด	150,000					ประชาชนมี ความพึงพอ ใจร้อยละ80 ของโครงการ	ประชาชนมีน้ำใช้ที่ เพียงพอ	กองช่าง

- ก. ยุทธศาสตร์จังหวัดที่ 2 ส่งเสริมและพัฒนาประสิทธิภาพการผลิตและสร้างมูลค่าเพิ่มสินค้าการเกษตร
- ข. ยุทธศาสตร์การพัฒนาขององค์กรปกครองส่วนท้องถิ่นในเขตจังหวัด ที่ 2.1 เพิ่มผลผลิตการผลิตสินค้าการเกษตร
2. ยุทธศาสตร์การพัฒนา คน สังคม คุณภาพชีวิต เศรษฐกิจพอเพียงและเสริมสร้างความเข้มแข็งให้กับชุมชน
- 2.1 แผนงานสาธารณสุข
- (1) แนวทางป้องกันรักษาและส่งเสริมสุขภาพอนามัยของประชาชน

ที่	โครงการ	วัตถุประสงค์	เป้าหมาย (ผลิตของ โครงการ)	งบประมาณ					ตัวชี้วัด (KPI)	ผลที่คาดว่าจะ ได้รับ	หน่วยงาน รับผิดชอบ หลัก
				2566 (บาท)	2567 (บาท)	2568 (บาท)	2569 (บาท)	2570 (บาท)			
1	โครงการพัฒนาศักยภาพแกนนำ สุขภาพชุมชน	เพื่อพัฒนา ศักยภาพแกนนำ สุขภาพชุมชน	แกนนำสุขภาพชุมชน จำนวน 50 คน	30,000	30,000	30,000	30,000	30,000	ประชาชนมี ความพึงพอใจร้อยละ80 ของโครงการ	ได้รับความรู้ในการ พัฒนาศักยภาพ แกนนำชุมชน	กอง สาธารณสุข